РЕСТОМАТИЯ
для
БАЯНА

ХРЕСТОМАТИЯ

ДЛЯ БАЯНА

I — V КЛАССЫ
МУЗЫКАЛЬНОЙ ШКОЛЫ

ВЫПУСК ТРЕТИЙ

Составление и общая редакция
В. МОТОВА и А. СУРКОВА

ГОСУДАРСТВЕННОЕ МУЗЫКАЛЬНОЕ ИЗДАТЕЛЬСТВО
Москва 1954

ОТ РЕДАКЦИИ

Настоящая хрестоматия предназначена для педагогической работы в Детских музыкальных школах по классу баяна. В соответствии с этим материал хрестоматии распределен по классам и имеет следующие разделы: народные песни и танцы, произведения русских, советских и западных композиторов. Каждый из указанных разделов дан в порядке возрастающей трудности. Во всех произведениях указана апликатура.

Большинство пьес в переложении и обработке для баяна печатается впервые. Ряд произведений, вошедших в данную хрестоматию, может представить интерес не только для учащихся музыкальных школ, но и для баянистов-любителей.

ВАСИЛЁК

русская народная песня

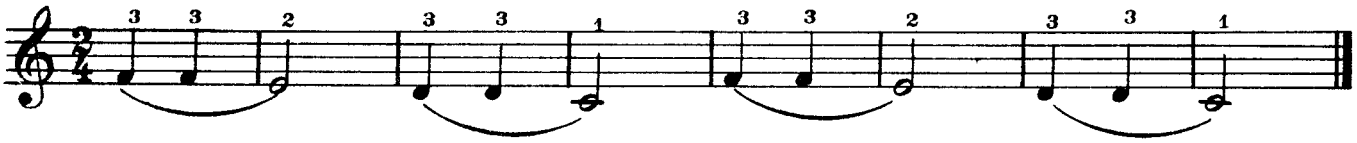

ПЕТУШОК

русская народная песня

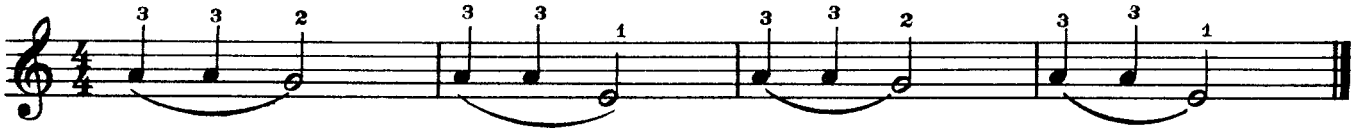

СОЛНЫШКО

русская народная песня

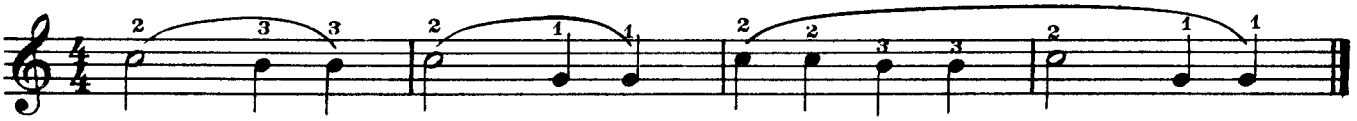

СЕНОКОСНАЯ

украинская народная песня

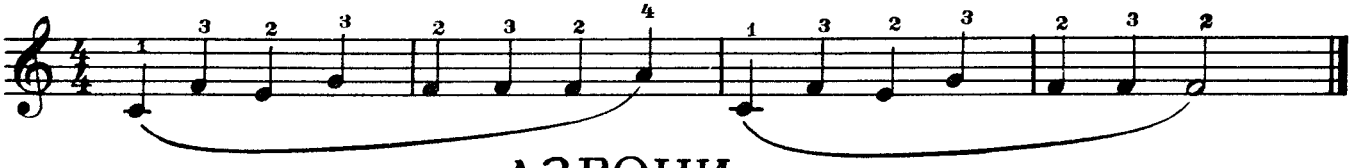

ДЗВОНИ

украинская народная песня

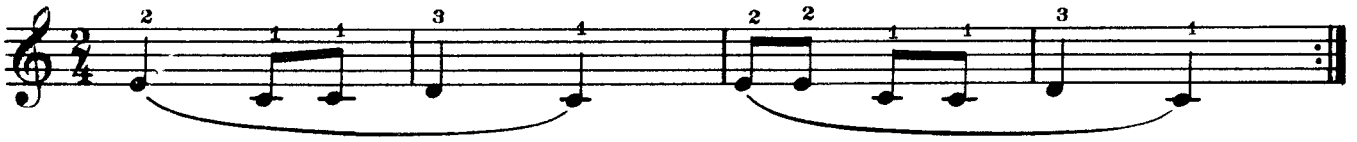

ЁЛОЧКА

М. КРАСЕВ

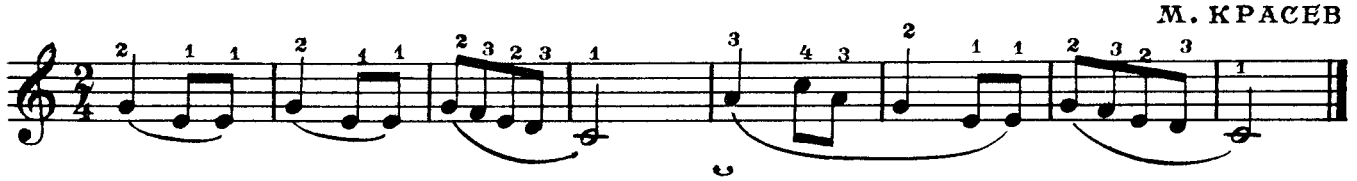

ЗА РЕЧЕНЬКОЙ БЫЛО

русская народная песня

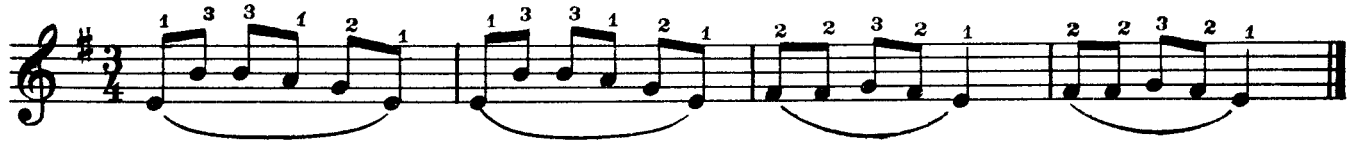

УЖ КАК ШЕЛ КУЗНЕЦ

русская народная песня

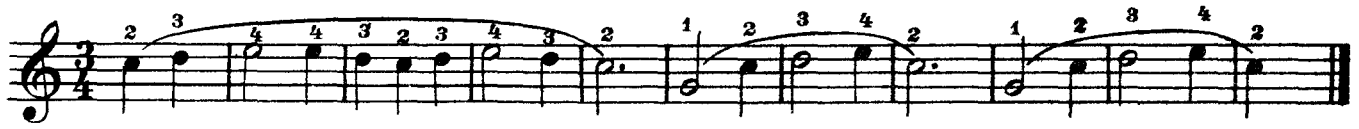

ЯБЛОНЯ

русская народная песня

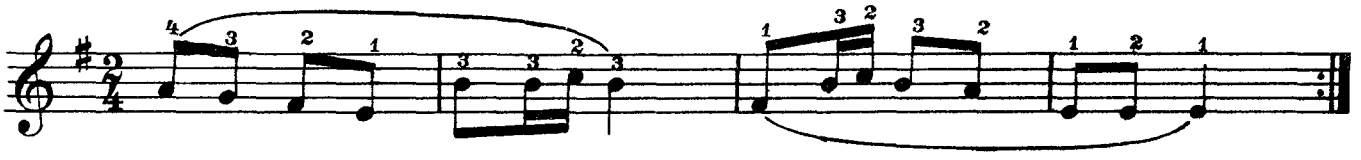

Я НА КАМУШКЕ СИЖУ

русская народная песня

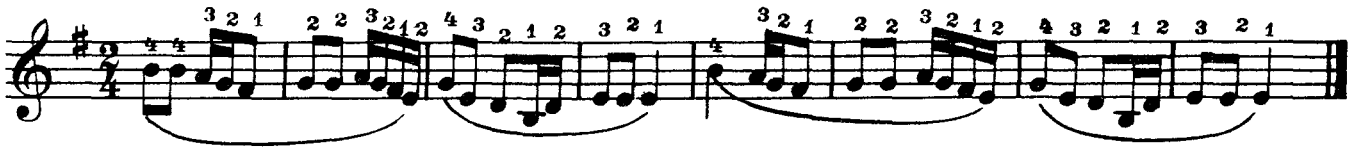

ПТИЧКА

Из сборника „Детские песни" под редакцией П.Чайковского

Не скоро

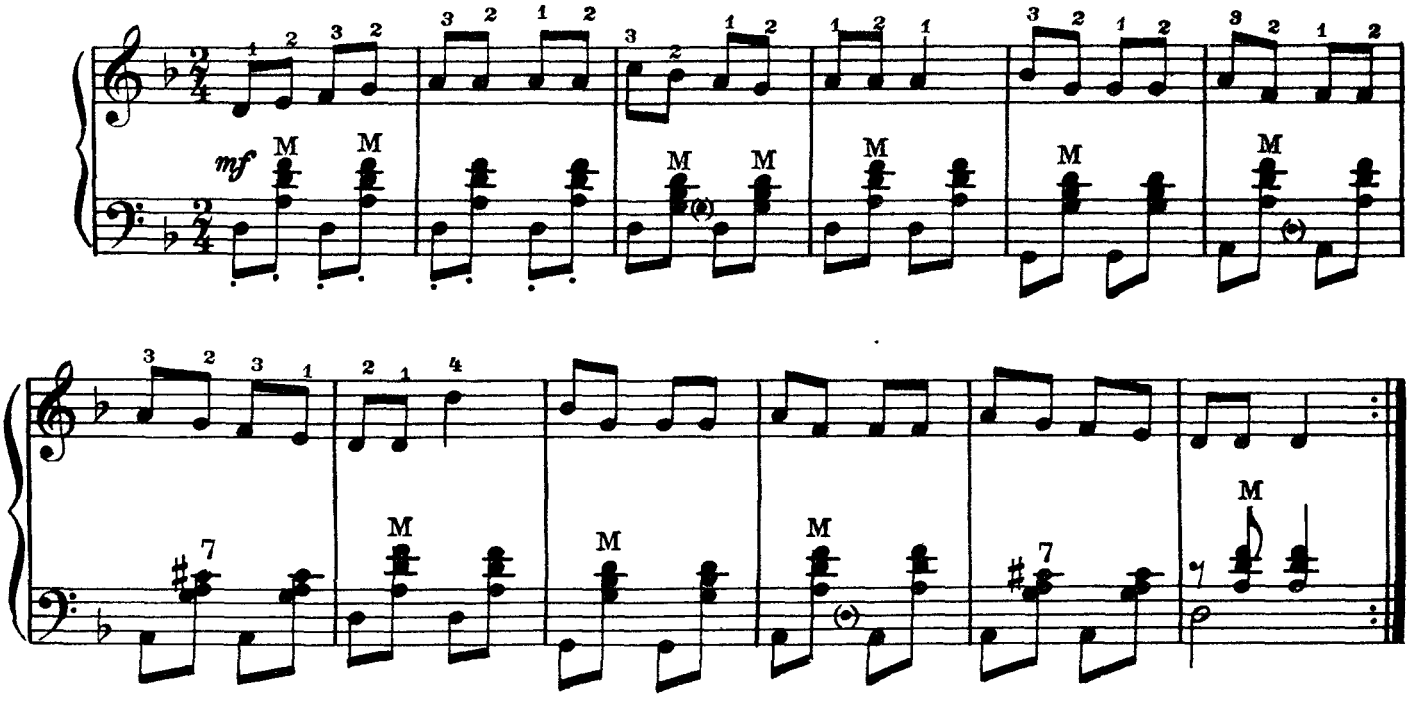

КУМАНЁЧЕК

русская народная песня

Не очень скоро

Гармонизация В. МОТОВА

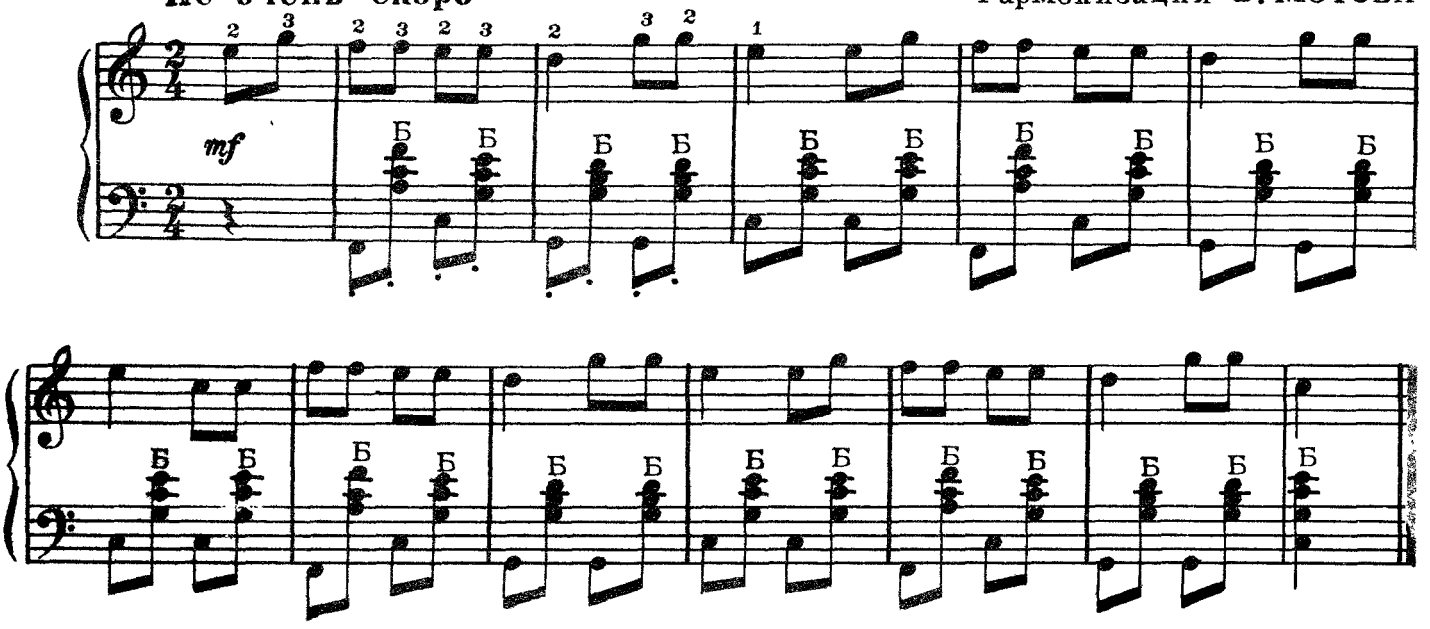

АННУШКА

чешская народная песня

Умеренно [Moderato]

Обработка В. РЕБИКОВА (1866–1920)

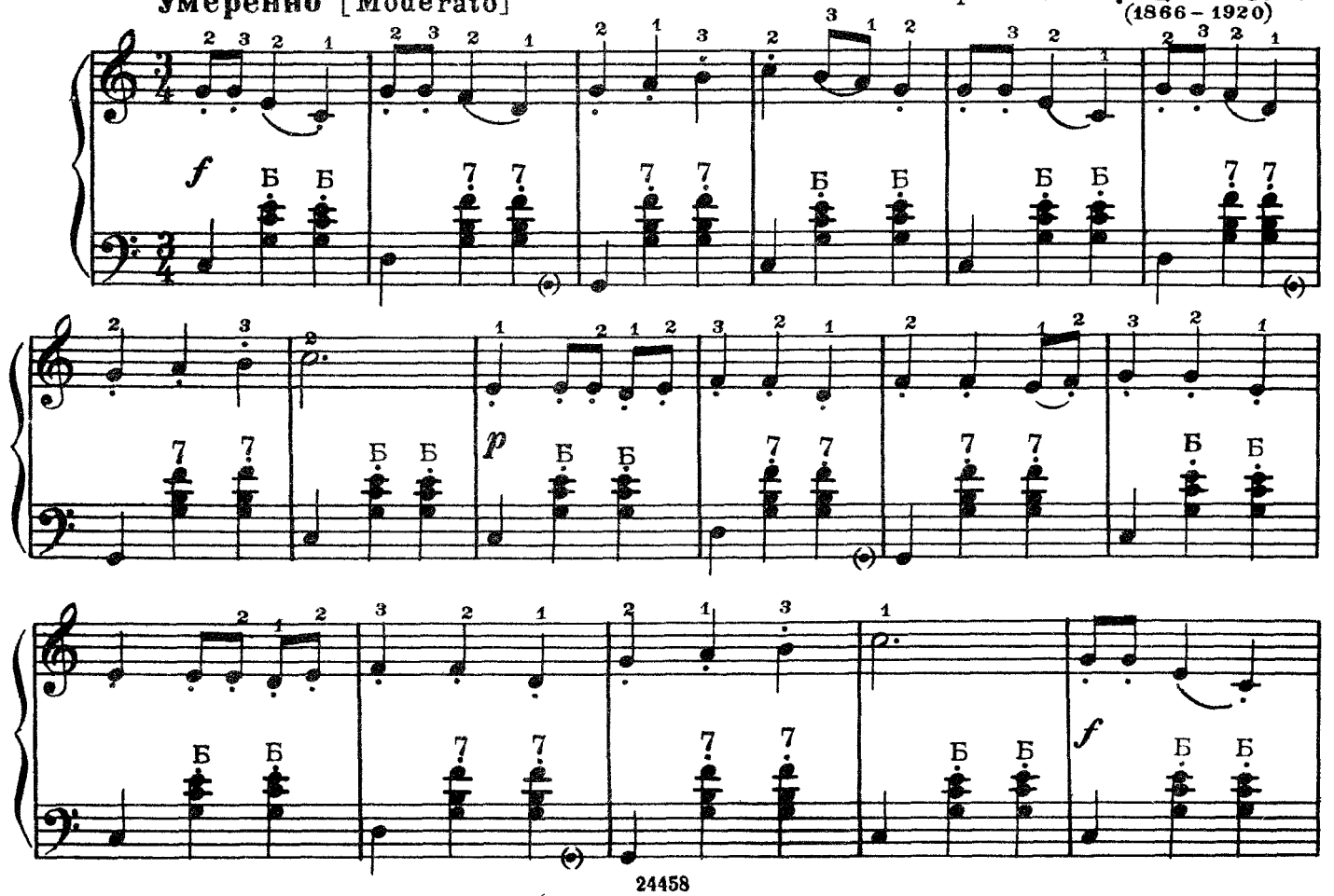

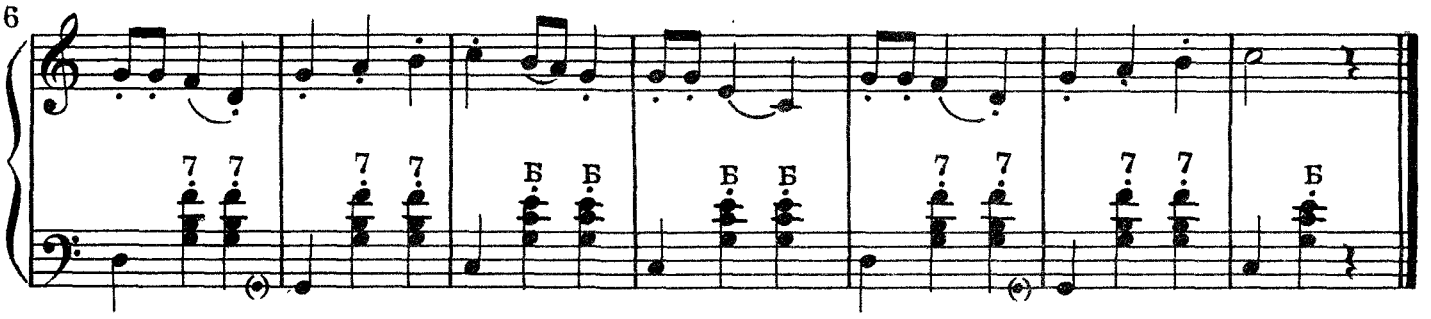

ПЕТУШОК

латышская народная песня

Довольно быстро

Гармонизация В. МОТОВА

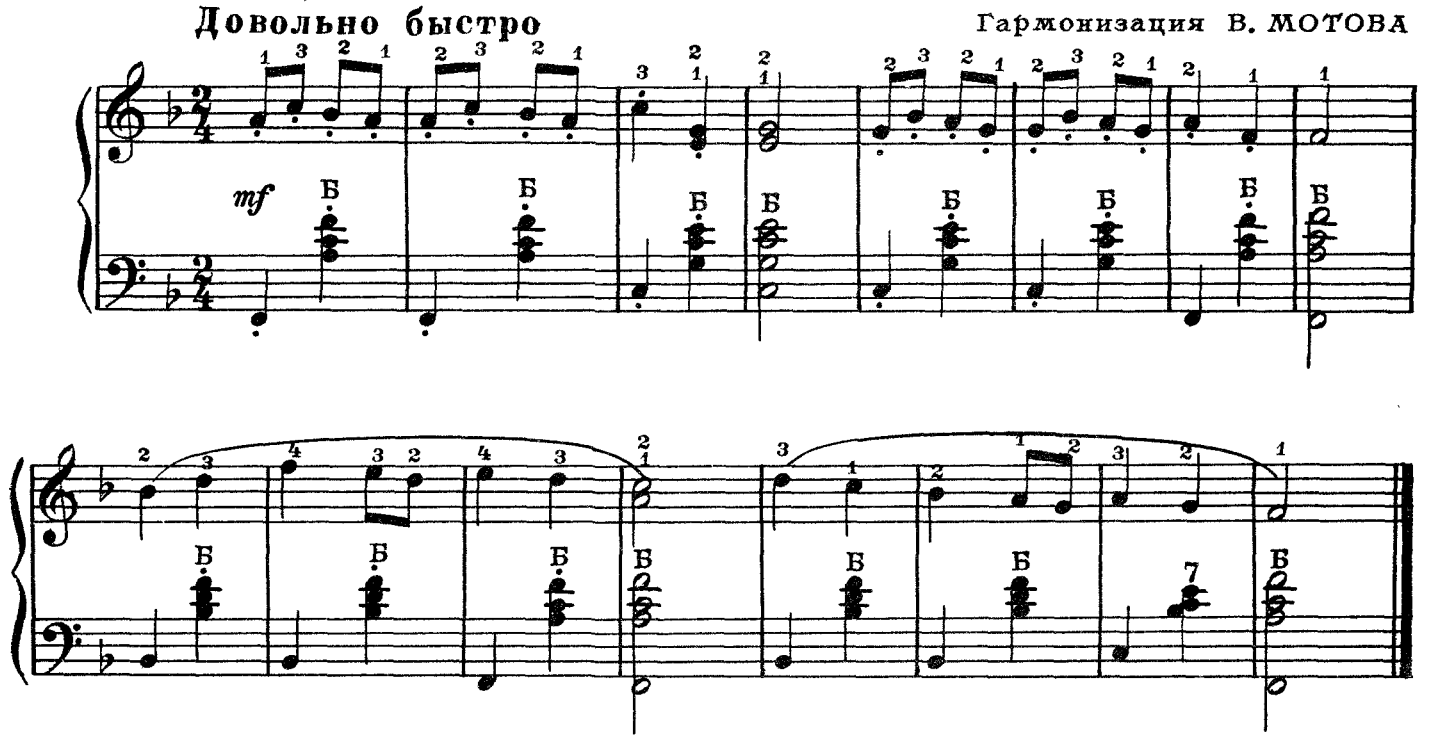

ПОЕХАЛ КАЗАК НА ЧУЖБИНУ

русская народная песня

В темпе походной песни

Гармонизация А. ОНЕГИНА

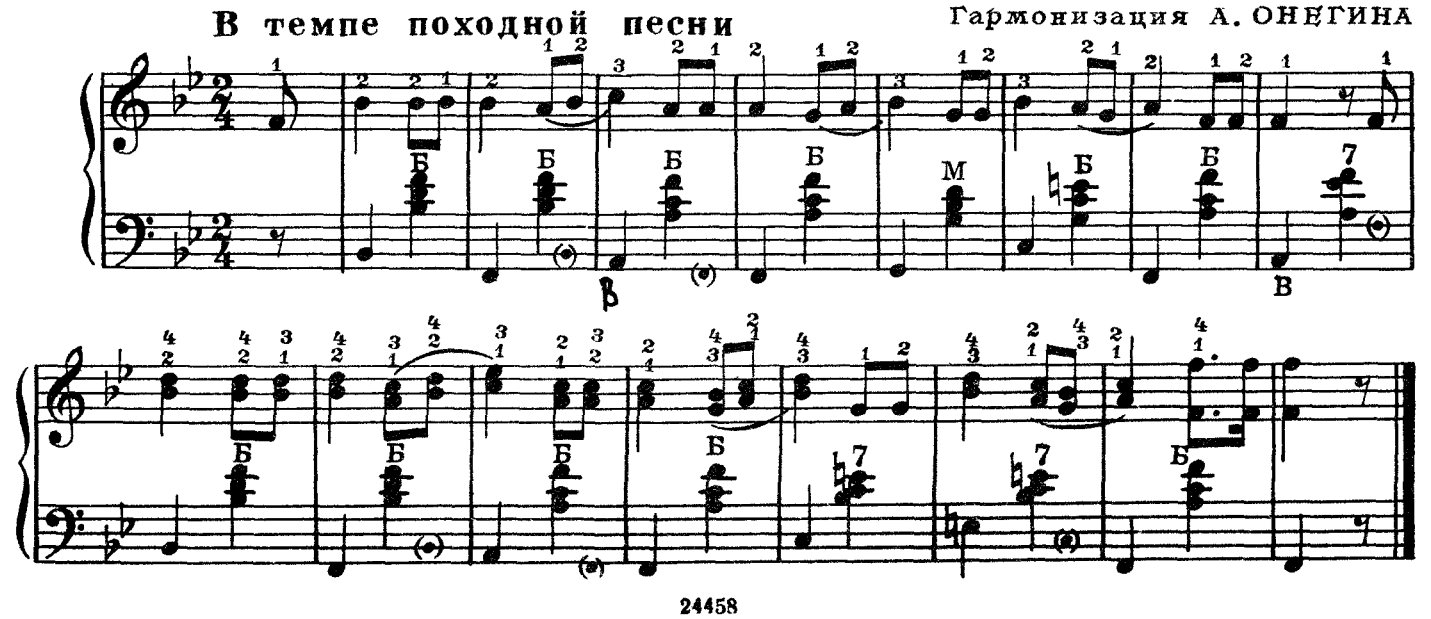

В ТЁМНОМ ЛЕСЕ

русская народная песня

Умеренно скоро

Гармонизация В. МОТОВА

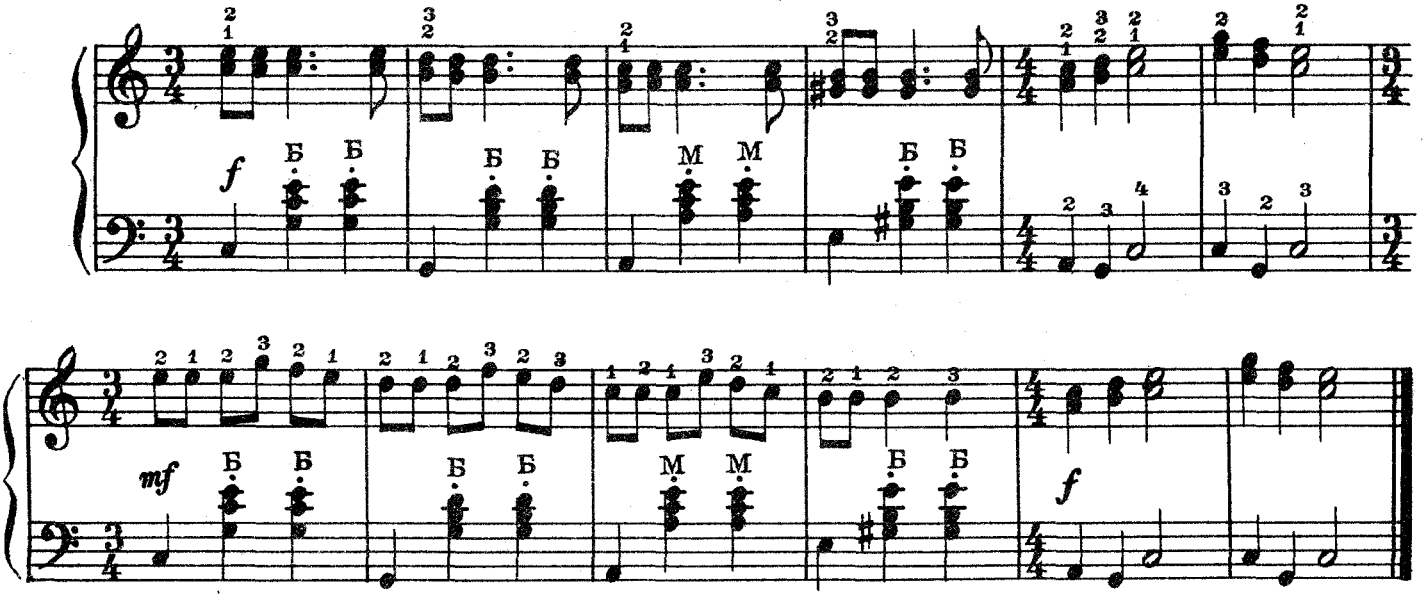

ПОЛЮШКО-ПОЛЕ

Л. КНИППЕР

Темп марша

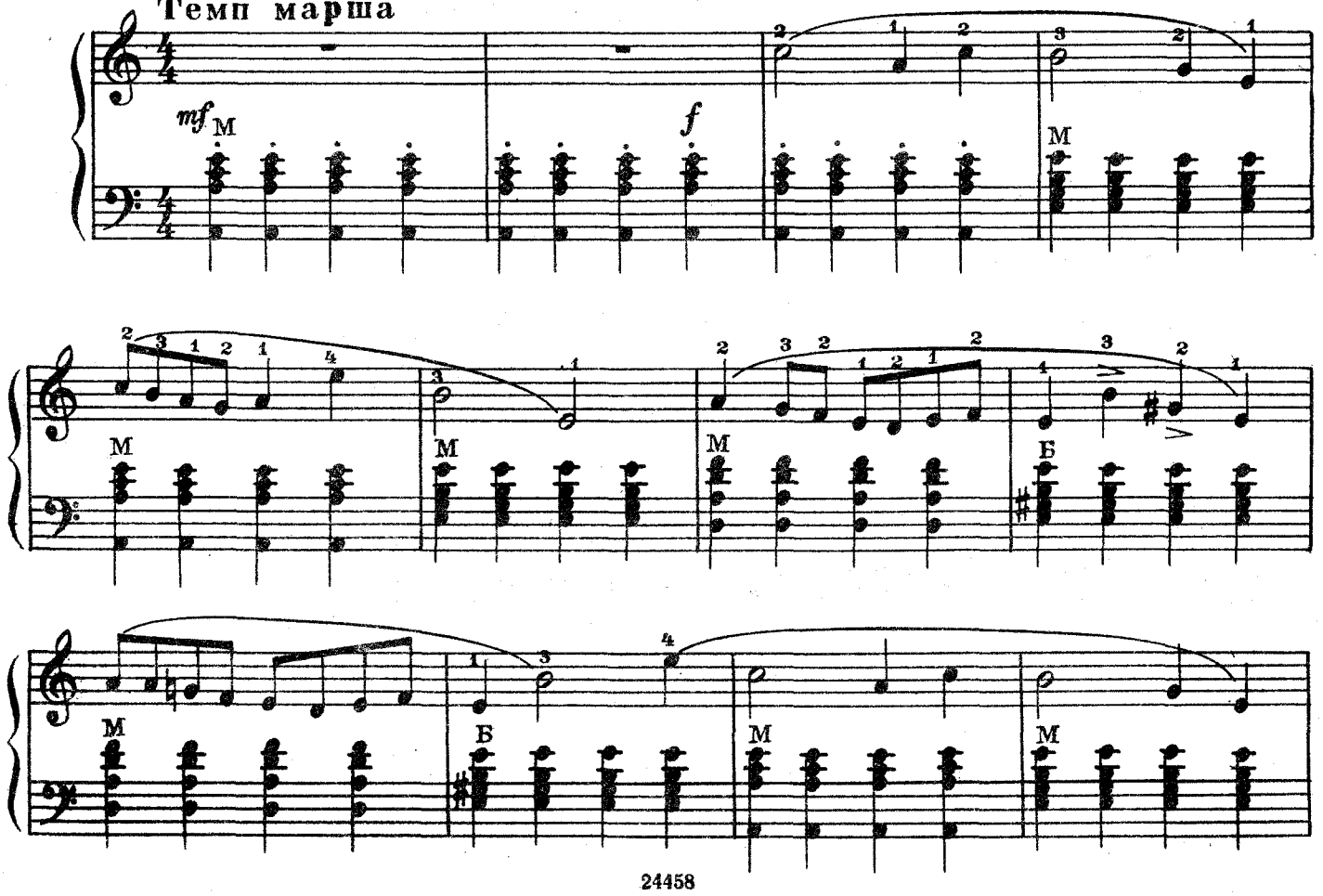

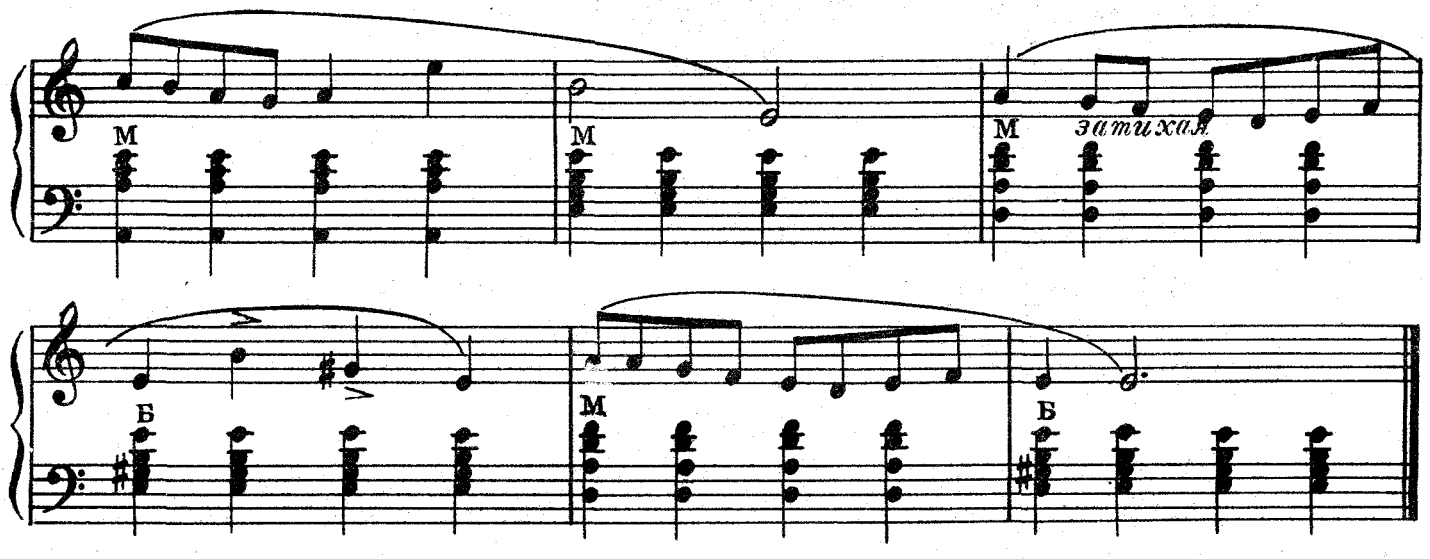

ПЕРЕВОЗ ДУНЯ ДЕРЖАЛА

русская народная песня

Весело, оживлённо

Гармонизация В. МОТОВА

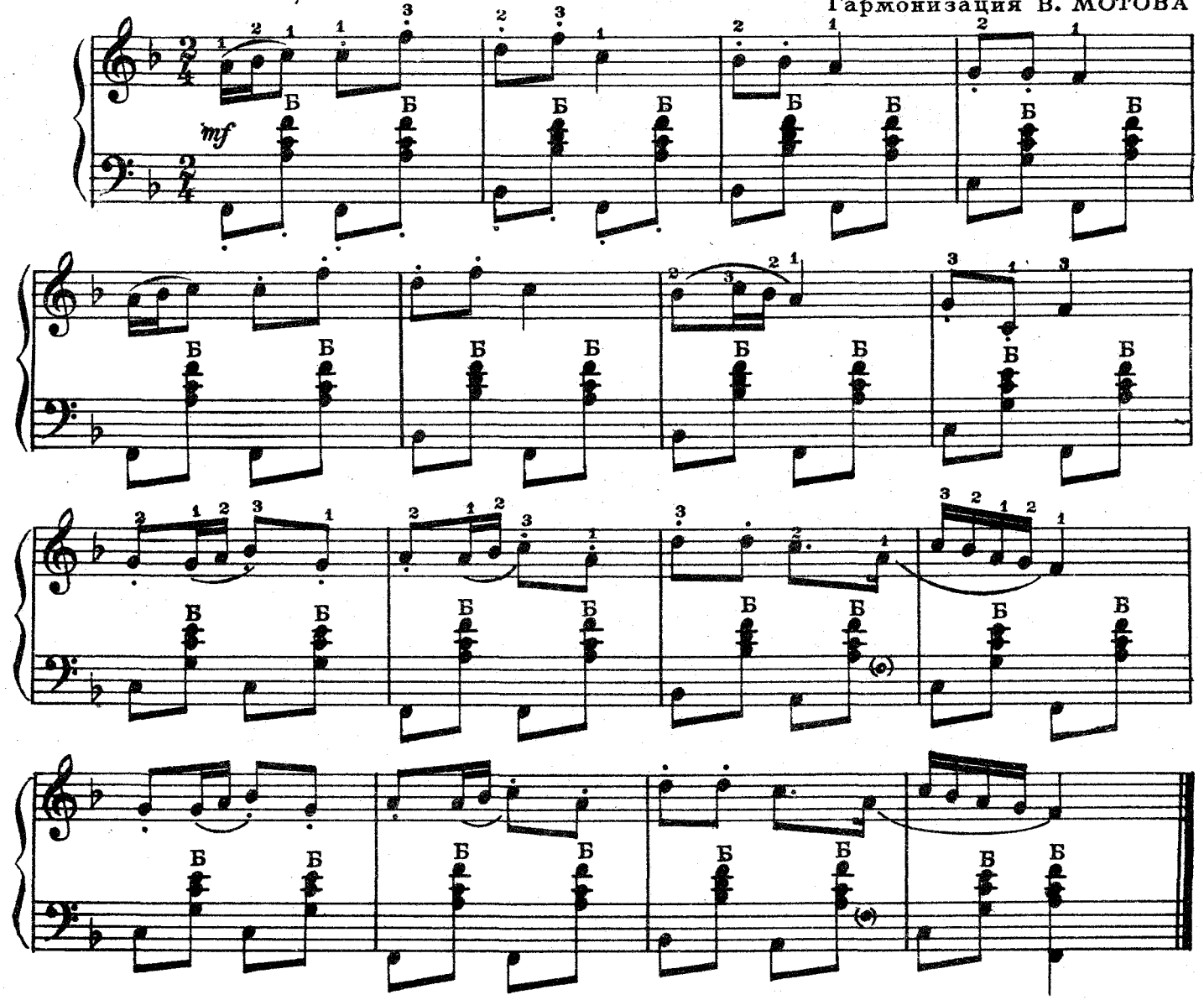

СРЕДИ ЛЕСОВ ДРЕМУЧИХ

русская народная песня

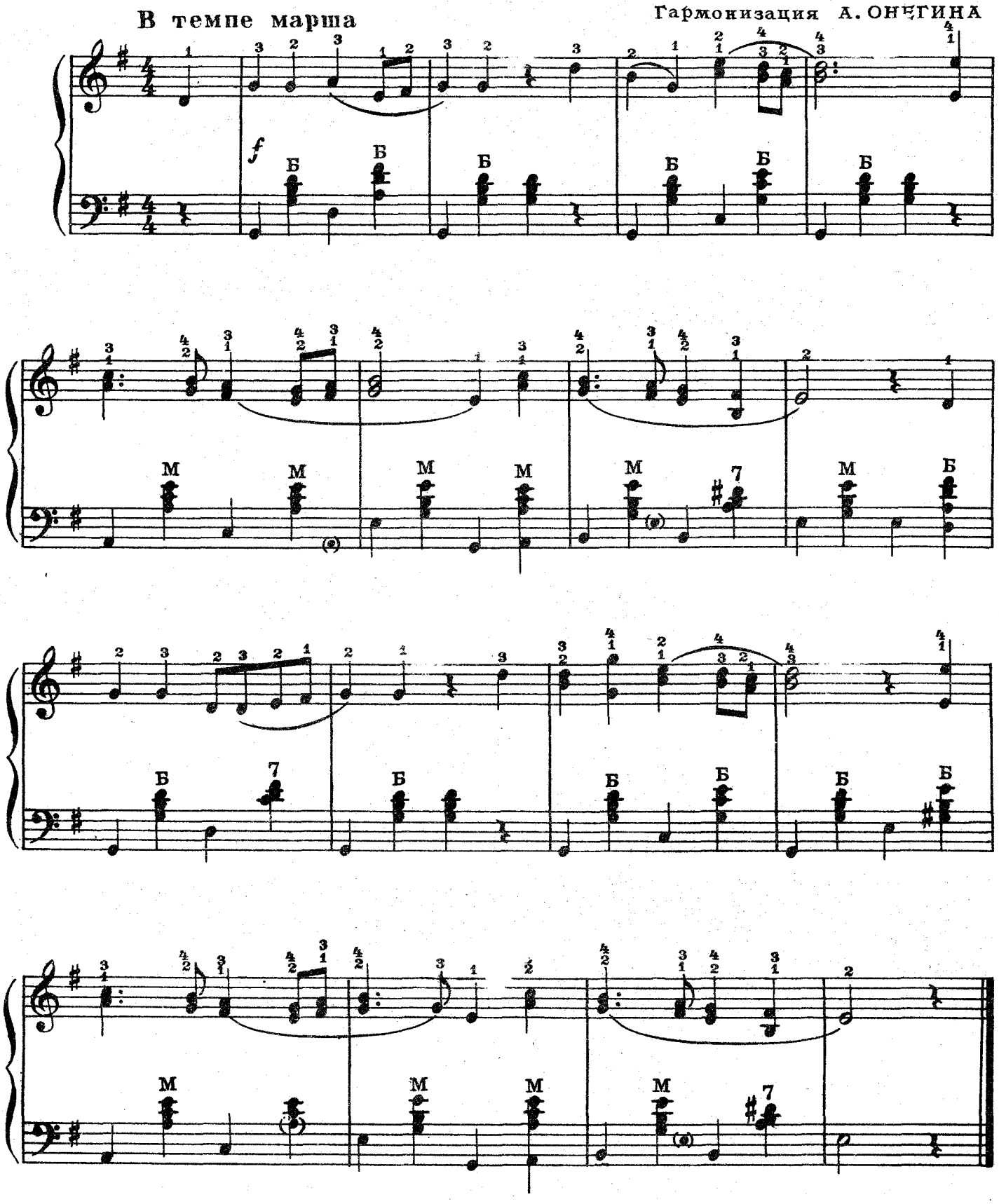

ЛАТЫШСКАЯ ПОЛЬКА

Оживлённо

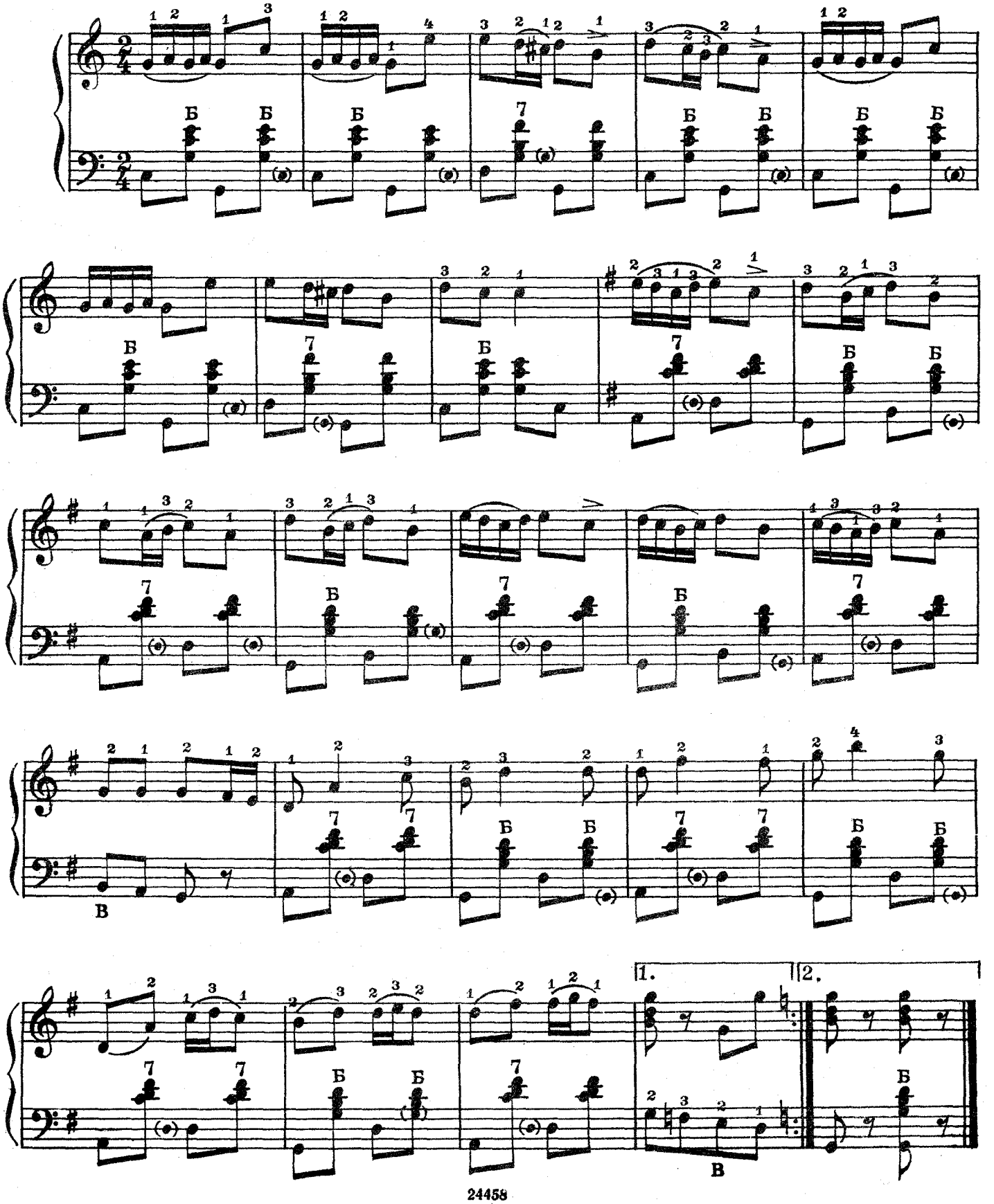

ЗАЙЧИК

польская народная плясовая песня

Темп мазурки

Обработка А. ДРОЗДОВА

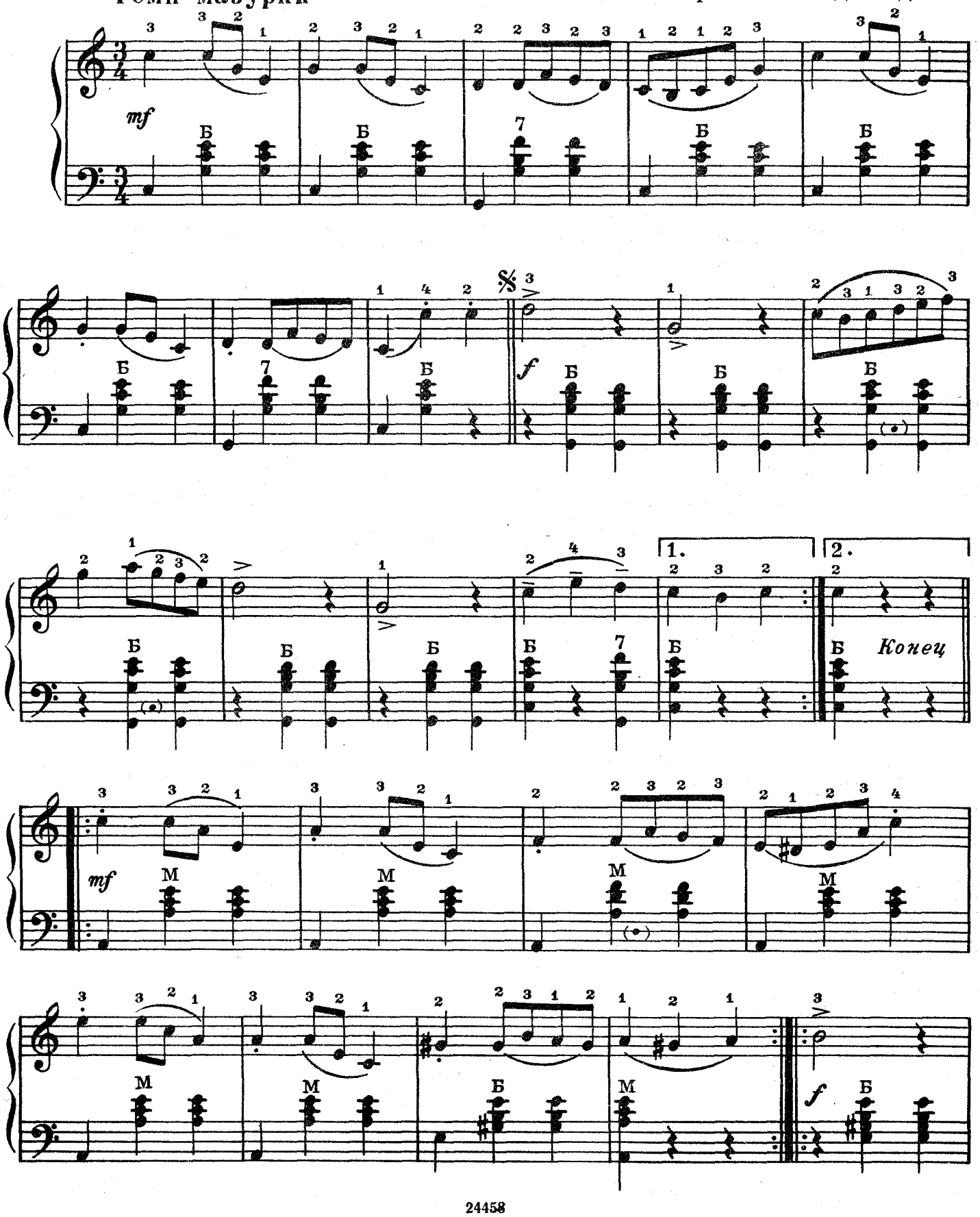

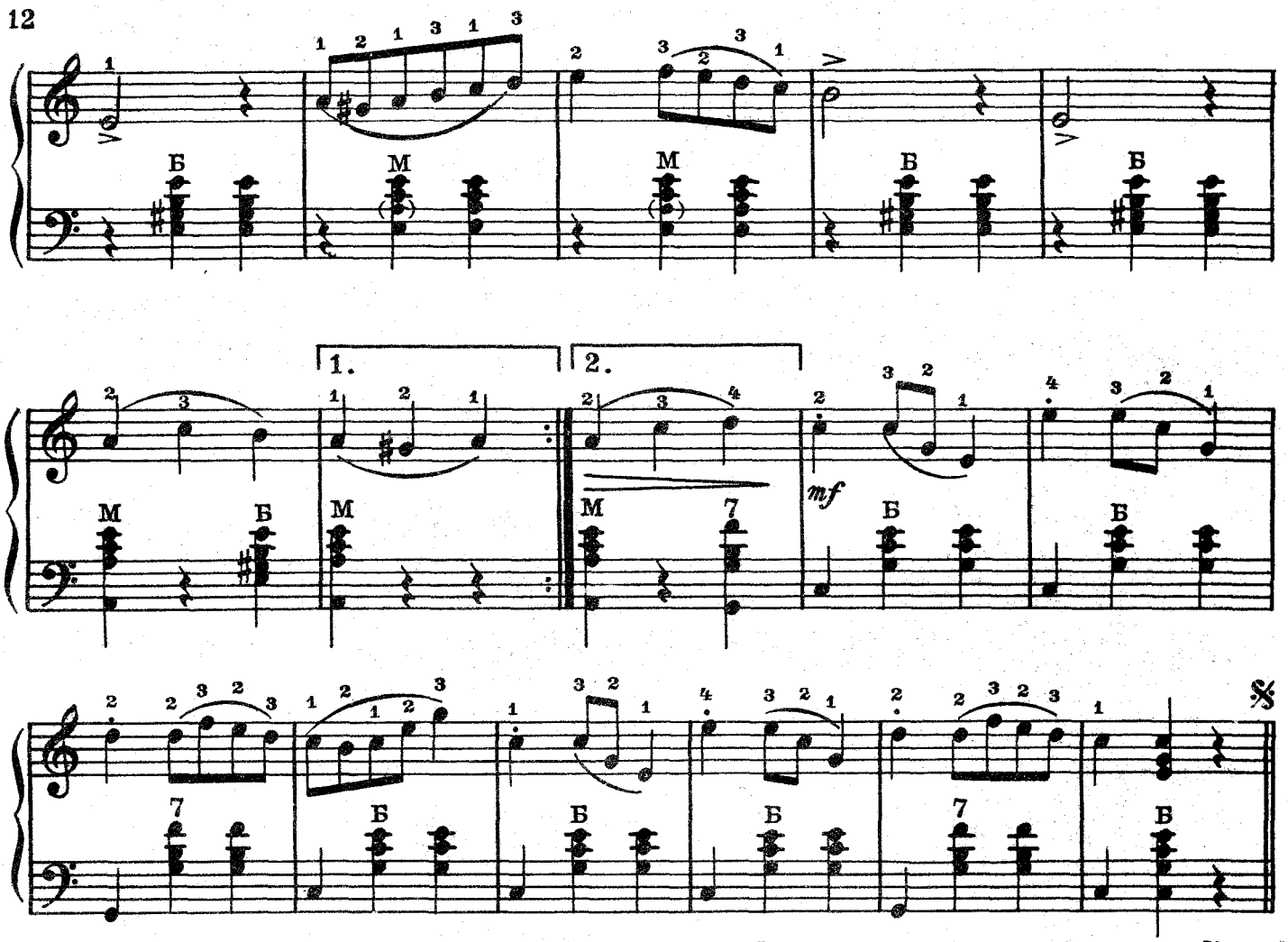

Играть от знака 𝄋 до слова „Конец"

ЗЕЛЁНОЕ МОЁ ТЫ, ВИНОГРАДЬЕ*)

русская народная песня

По обработке П. ЧАЙКОВСКОГО
(1840 - 1893)

Довольно быстро

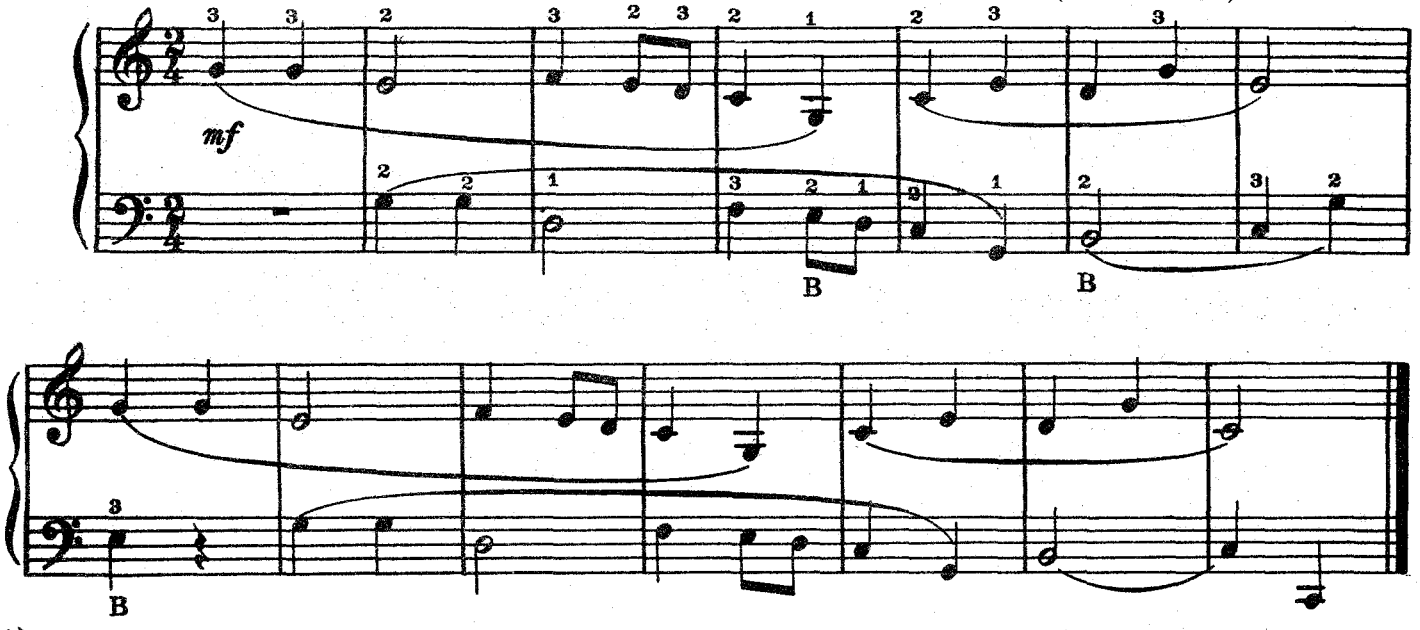

*) У П. Чайковского в соль мажоре

АХ ТЫ, БЕРЁЗА

Весело

Гармонизация А. ОНЕГИНА

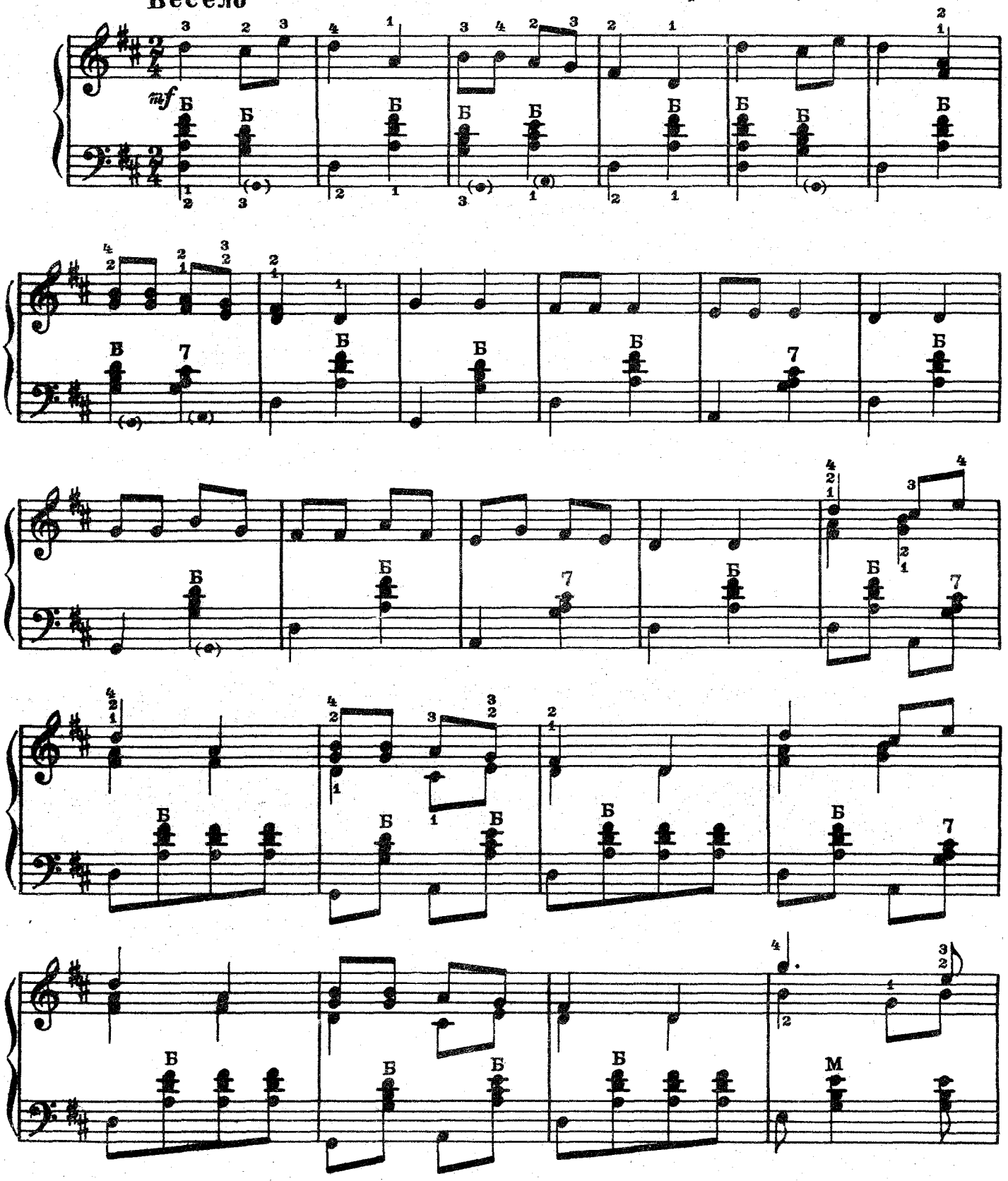

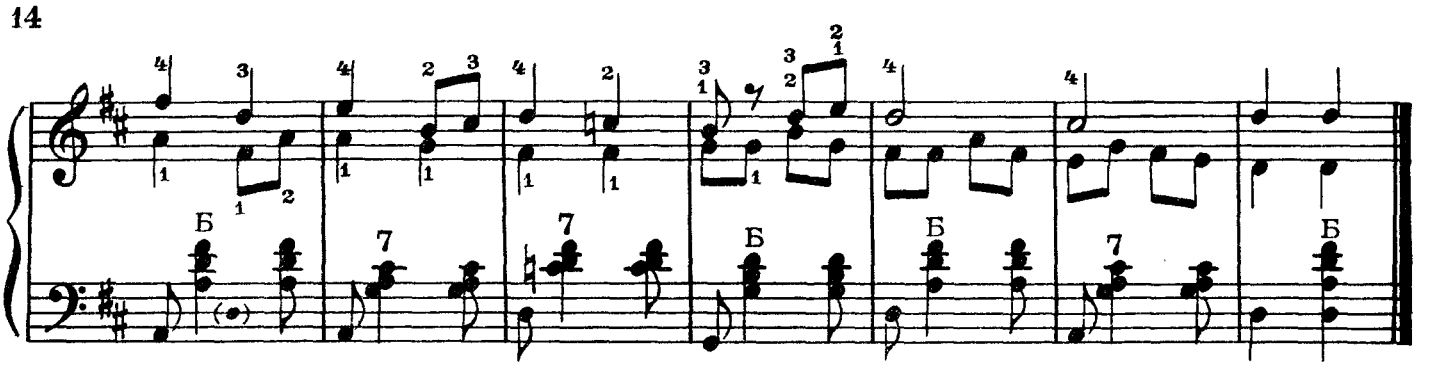

ЗАХОДИ, СОЛНЫШКО

русская народная песня

Живо

Обработка А. ДРОЗДОВА

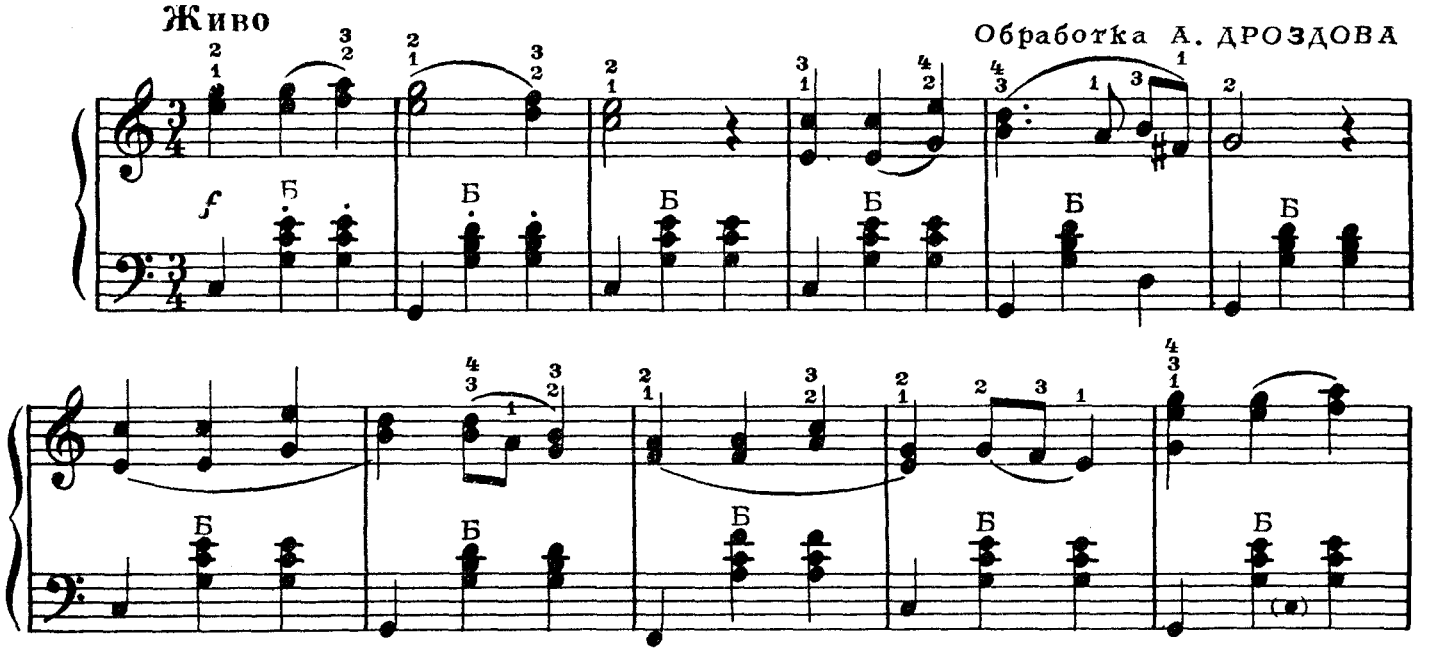

Еще живее

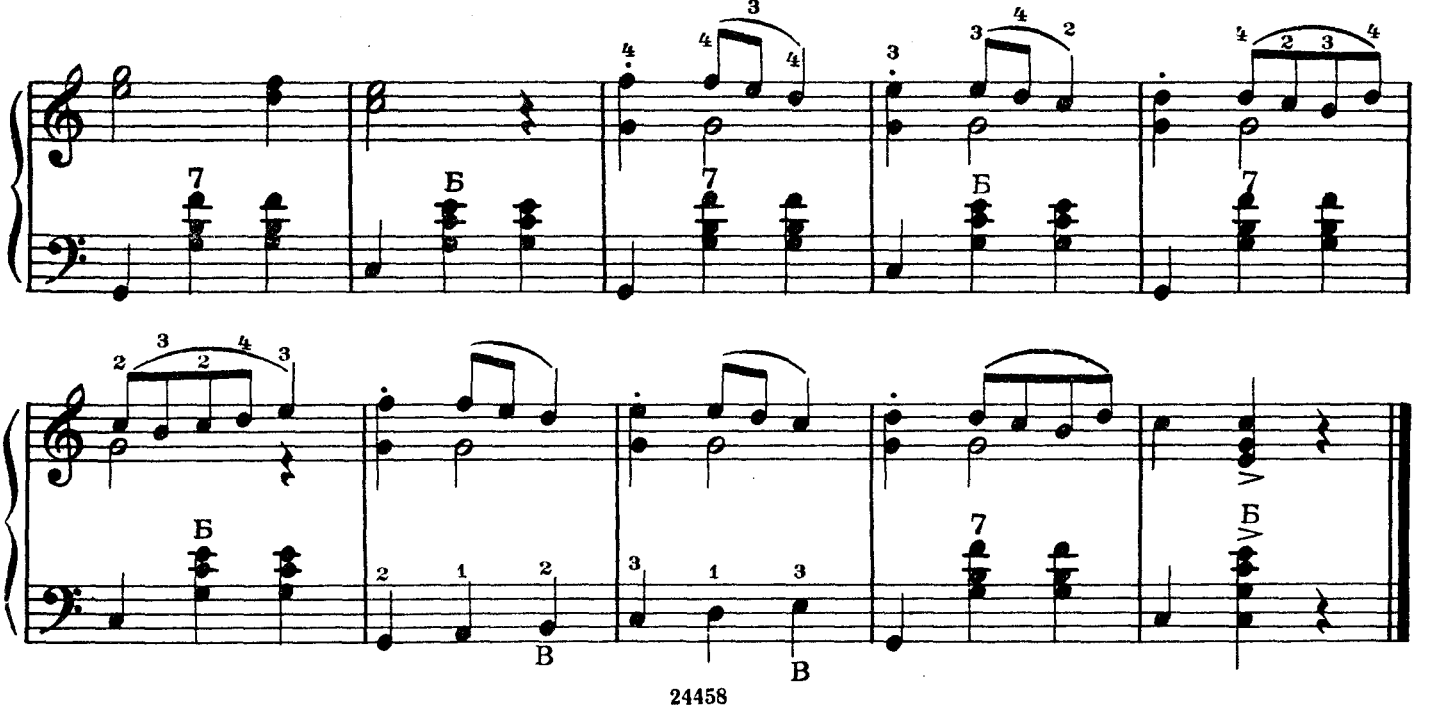

ПАСТУХ

чешская народная песня

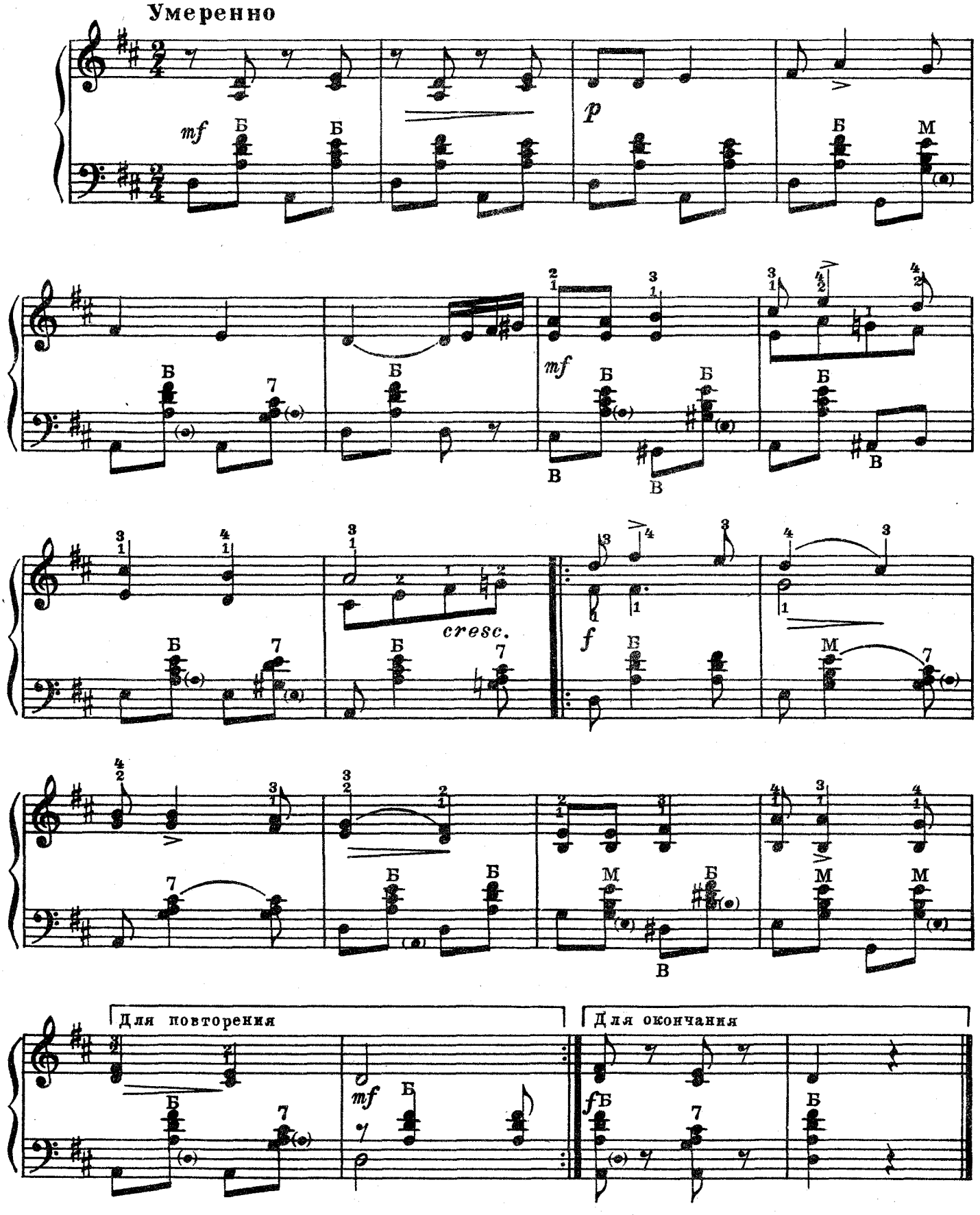

КАЛАМИЕС

эстонский народный танец

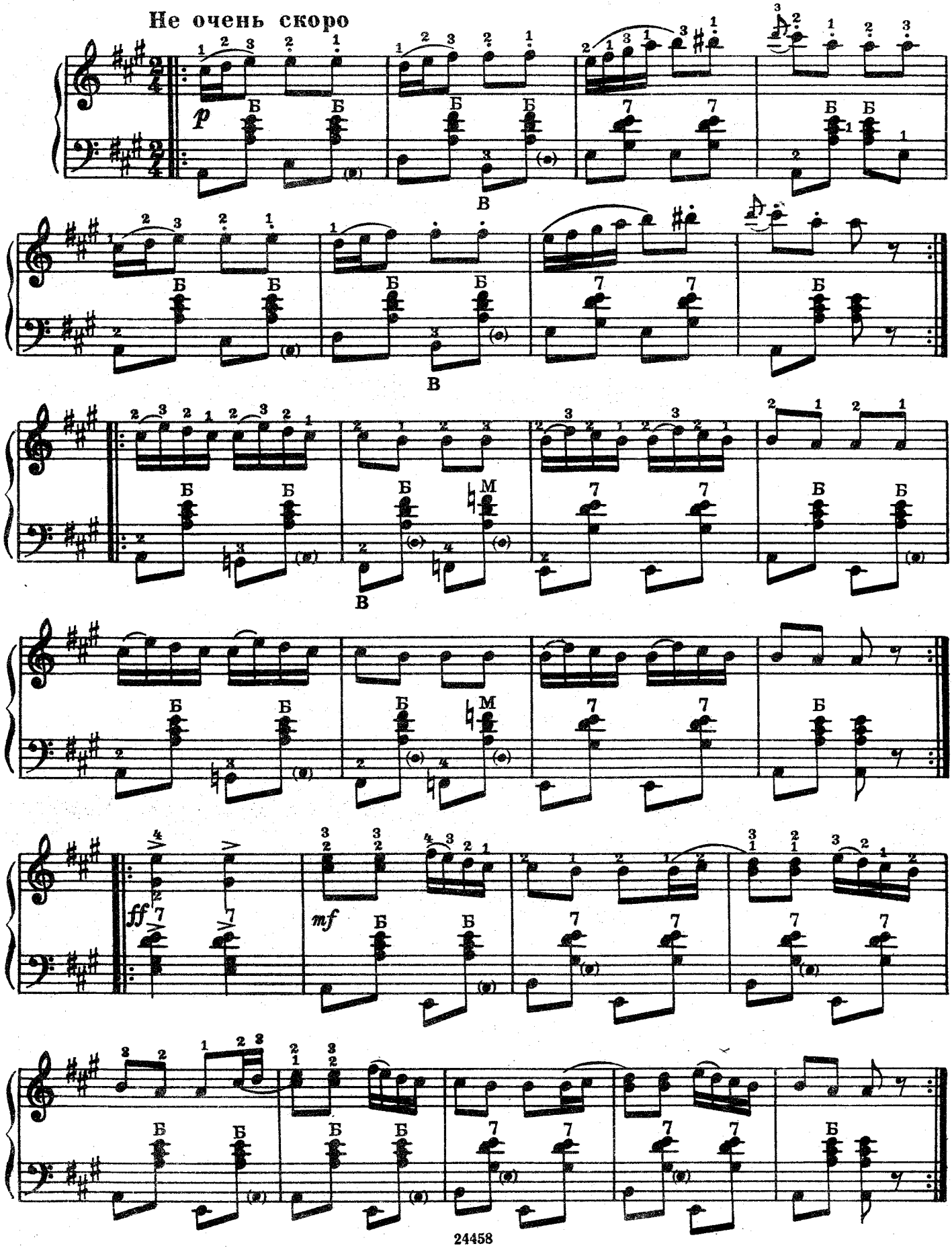

ПОД ЯБЛОНЬЮ ЗЕЛЁНОЮ

русская народная песня

Скоро

Обработка В. МОТОВА

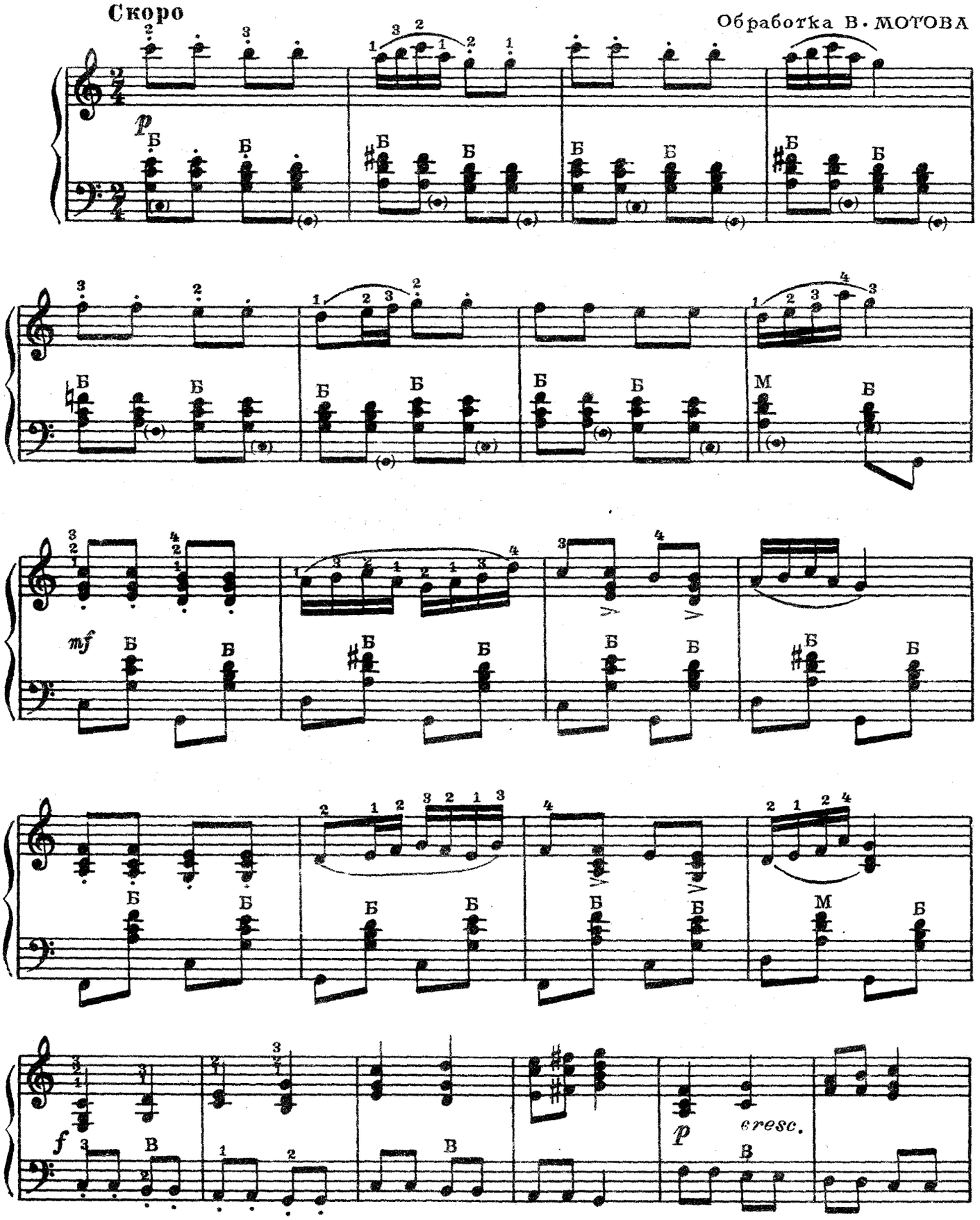

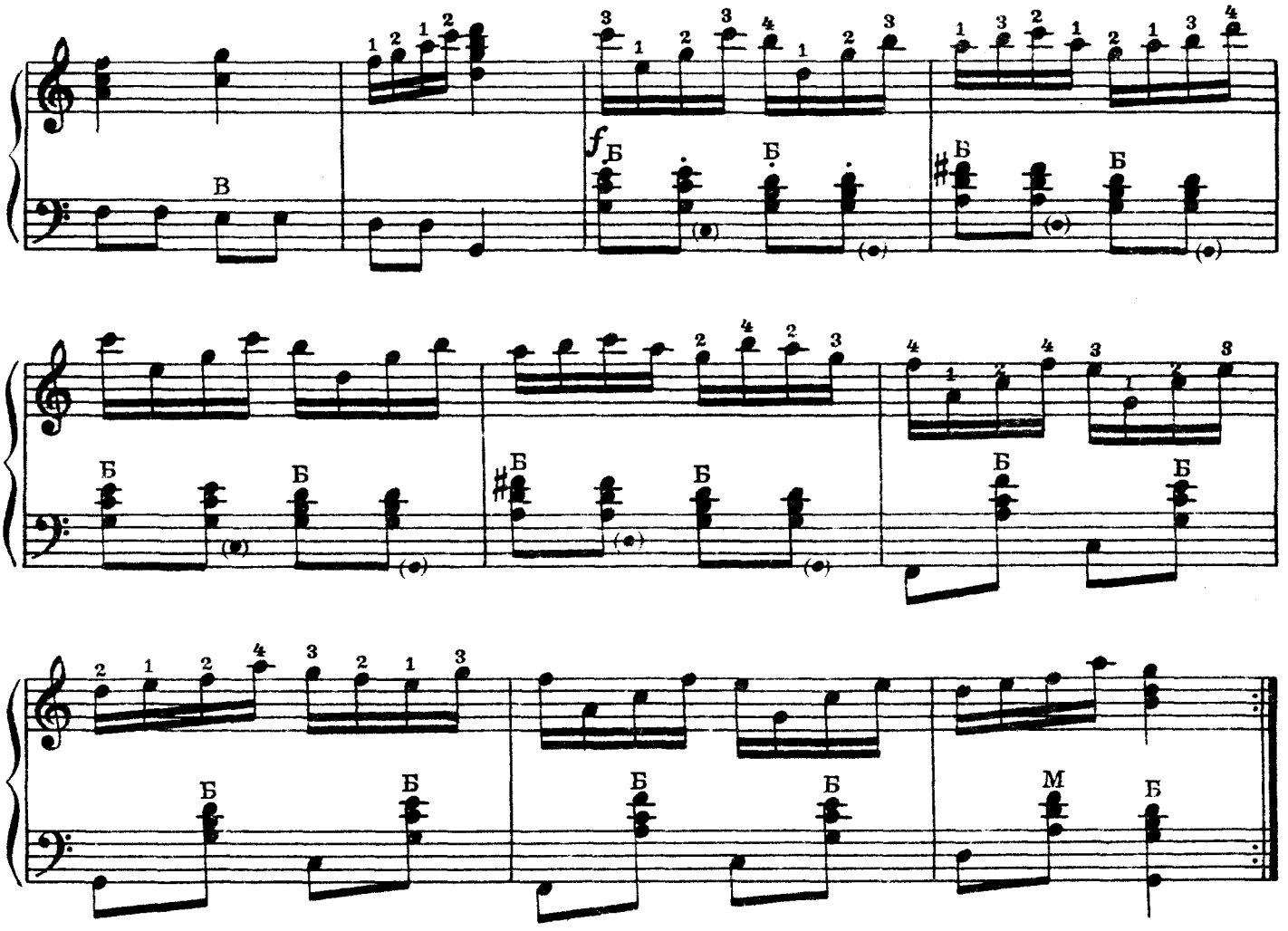

ГУДЕ ВІТЕР ВЕЛЬМИ В ПОЛІ

украинская песня

М. ГЛИНКА
(1804 - 1857)

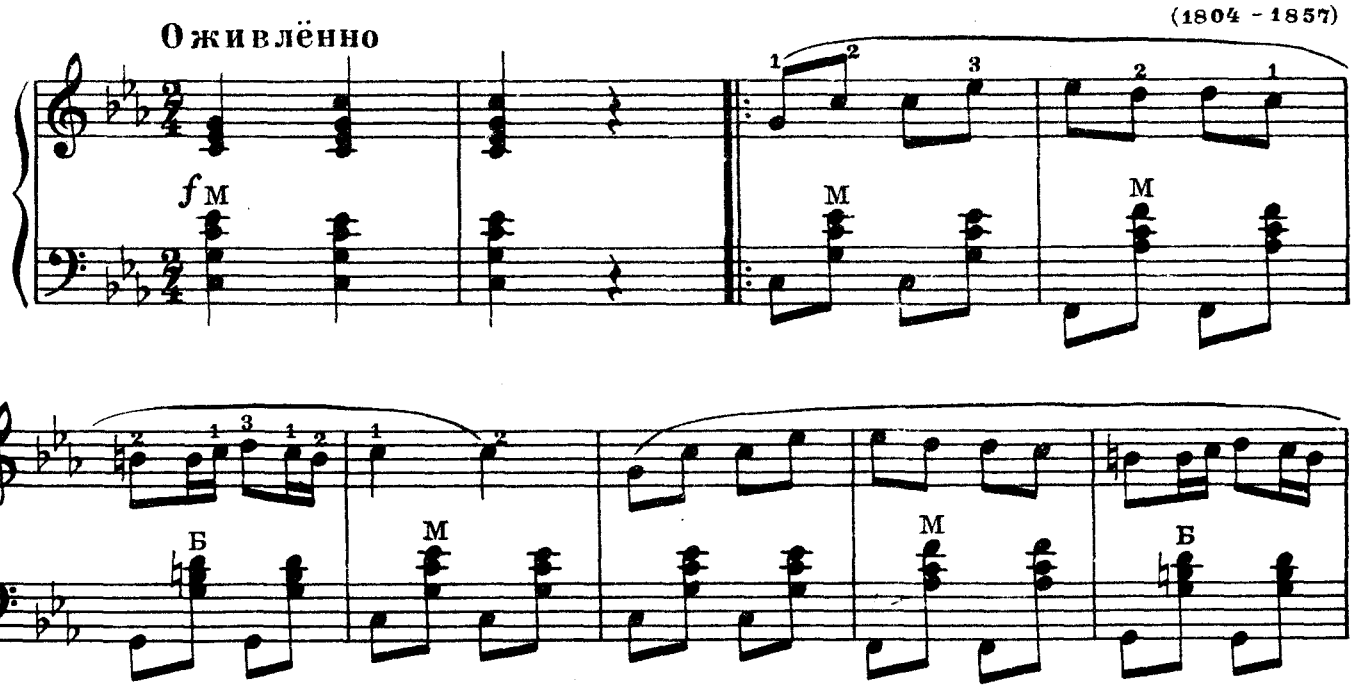

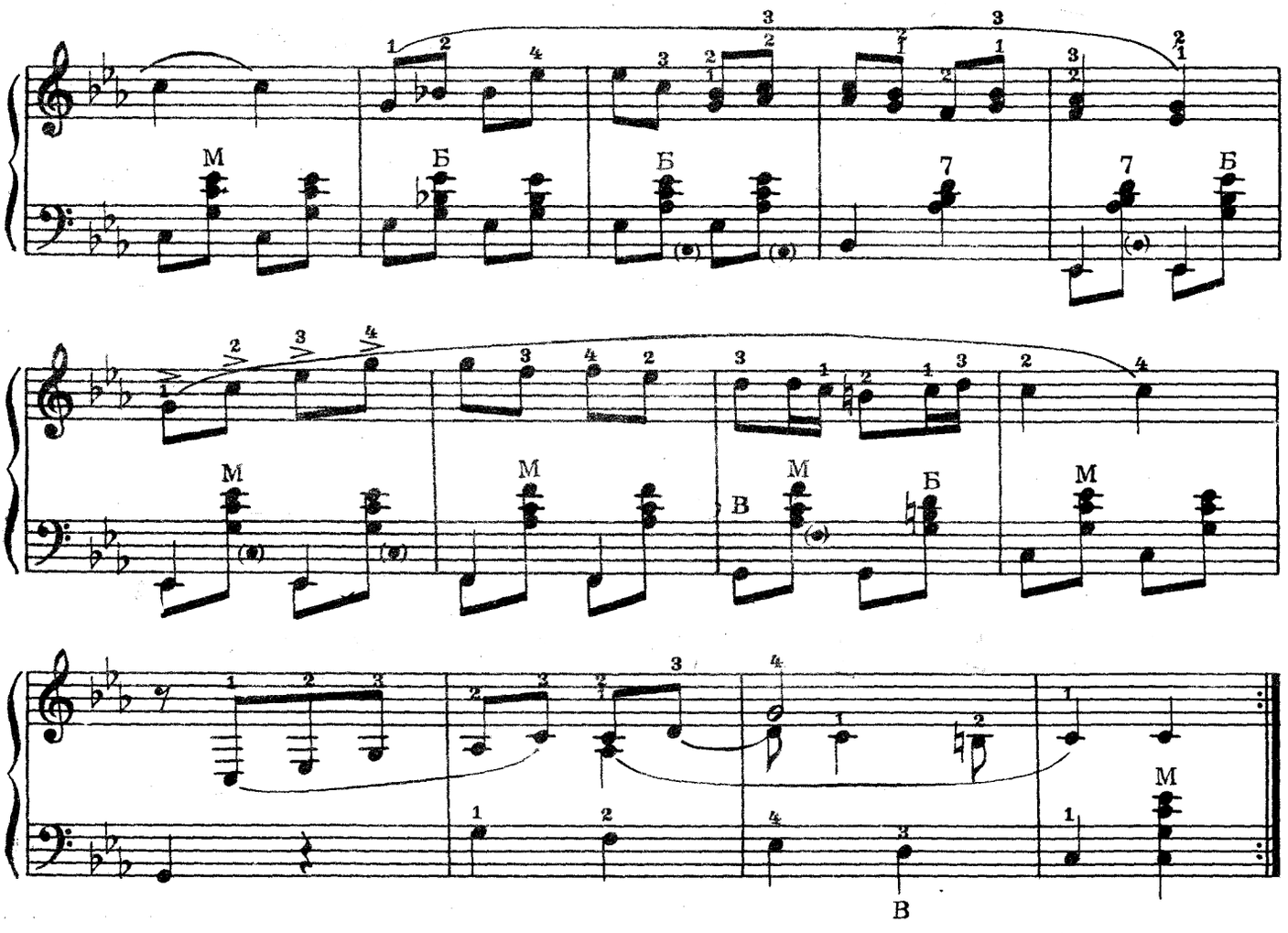

МАРШ ЮНЫХ ПИОНЕРОВ

С. ДЕШКИН

Темп походного марша

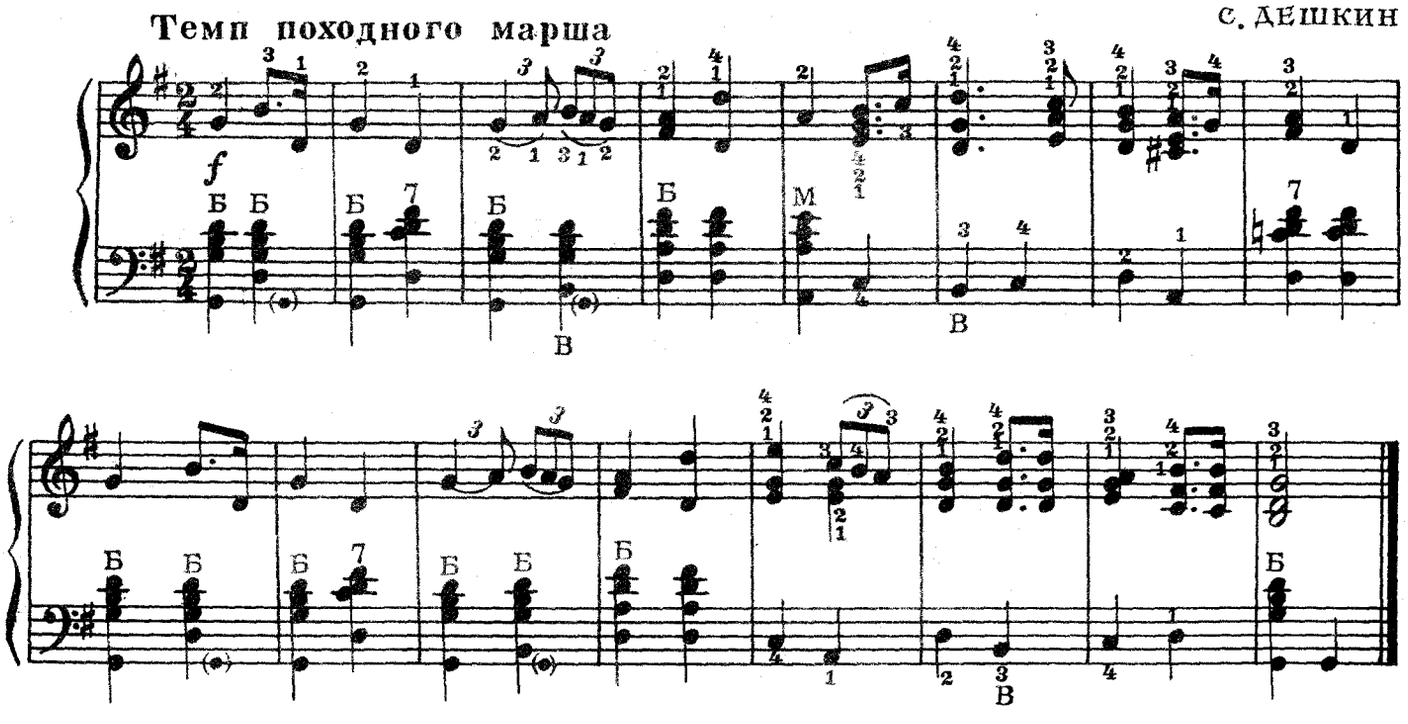

ПЕСНЯ О ВСТРЕЧНОМ

Оживлённо

Д. ШОСТАКОВИЧ

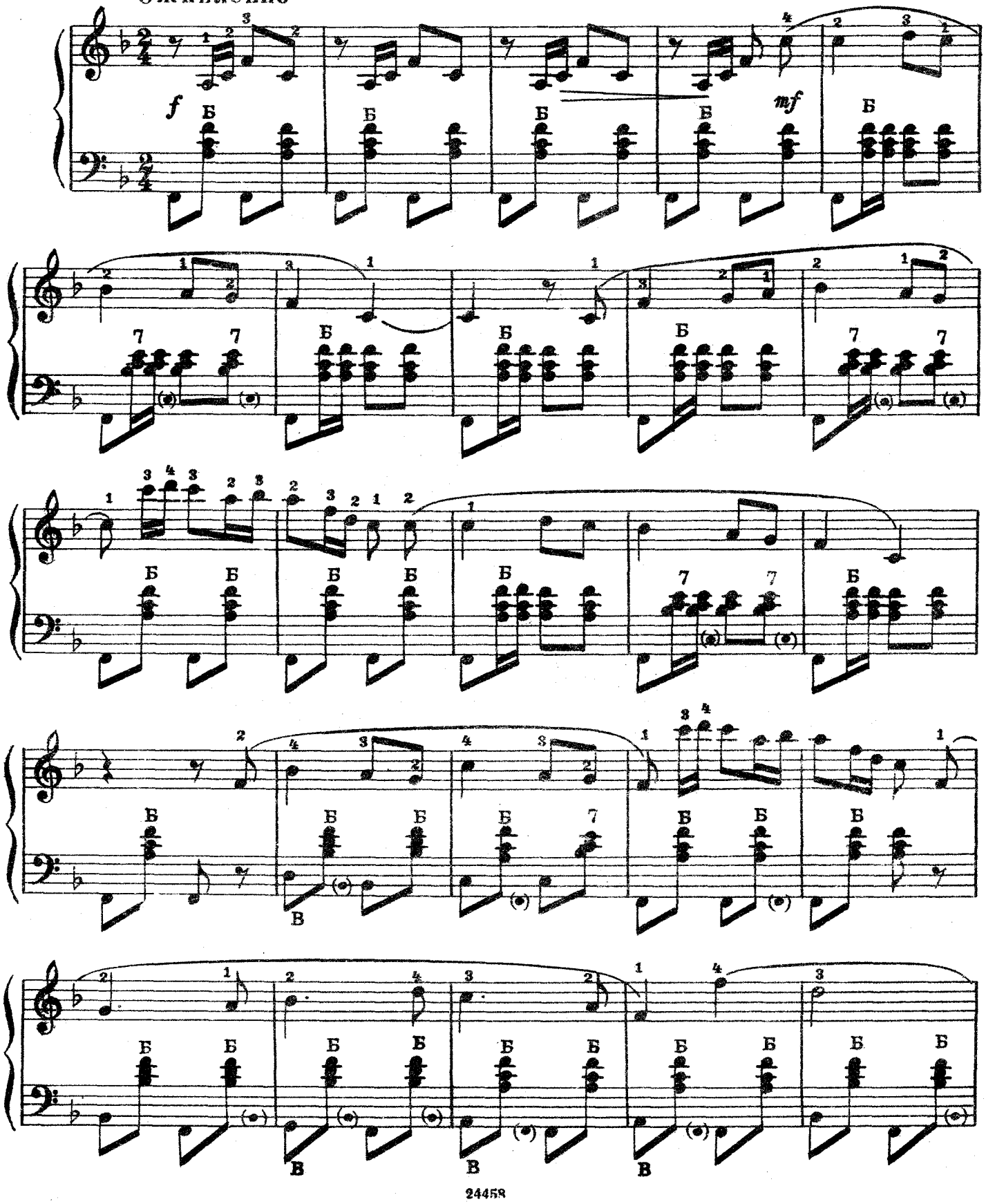

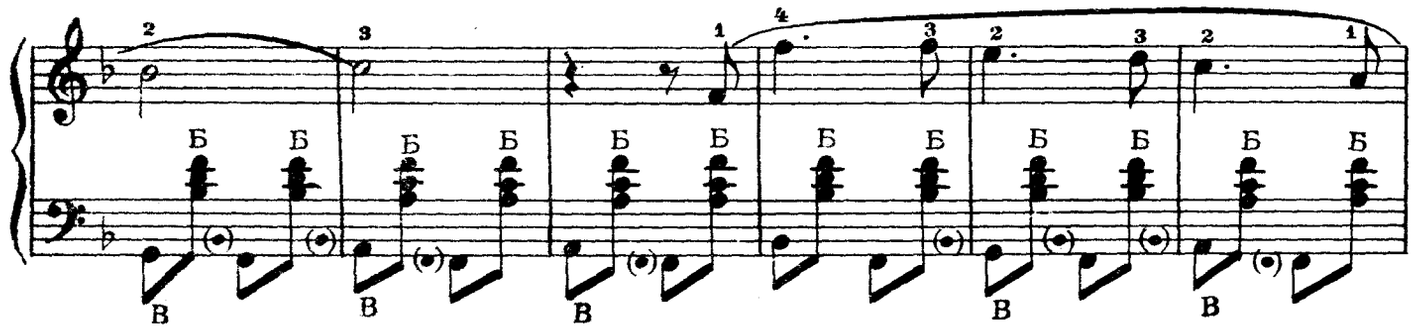

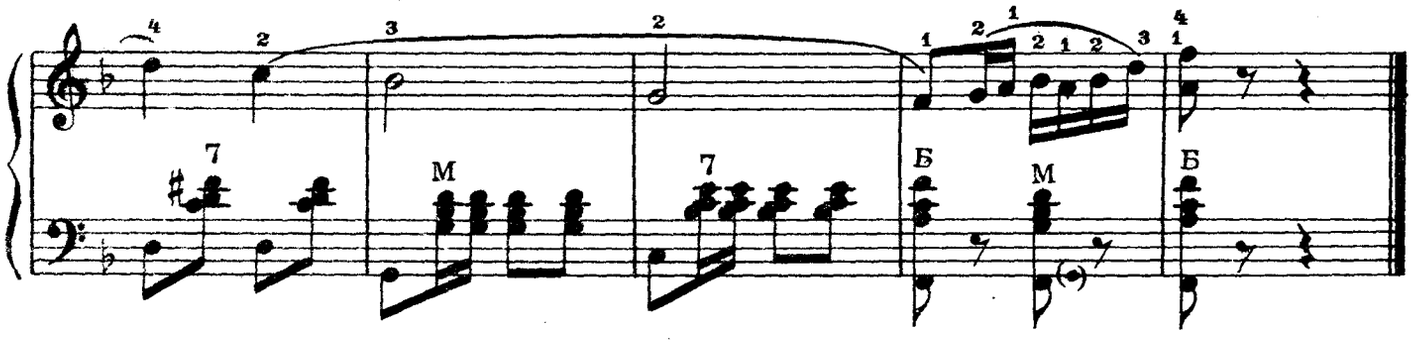

ТАНЕЦ

Л. БЕТХОВЕН
(1770-1827)

Довольно быстро

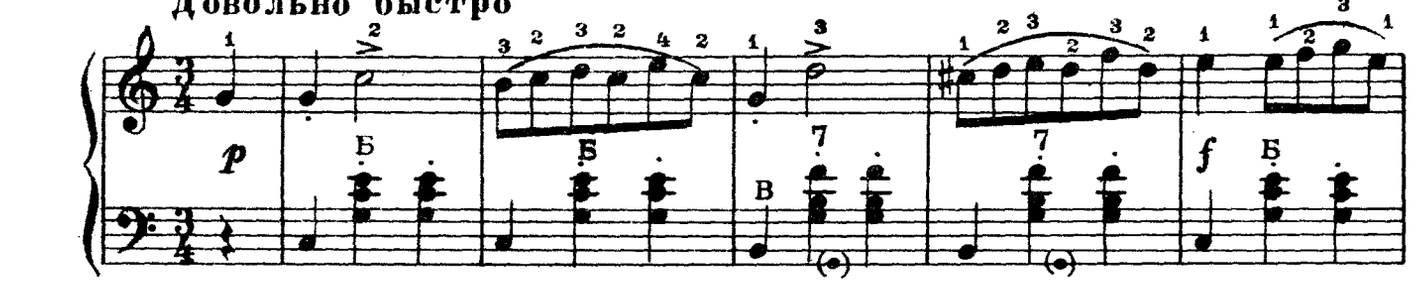

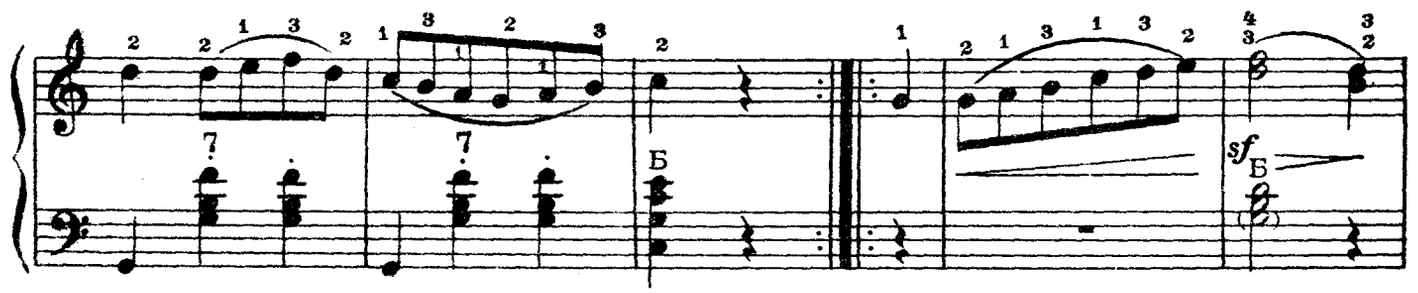

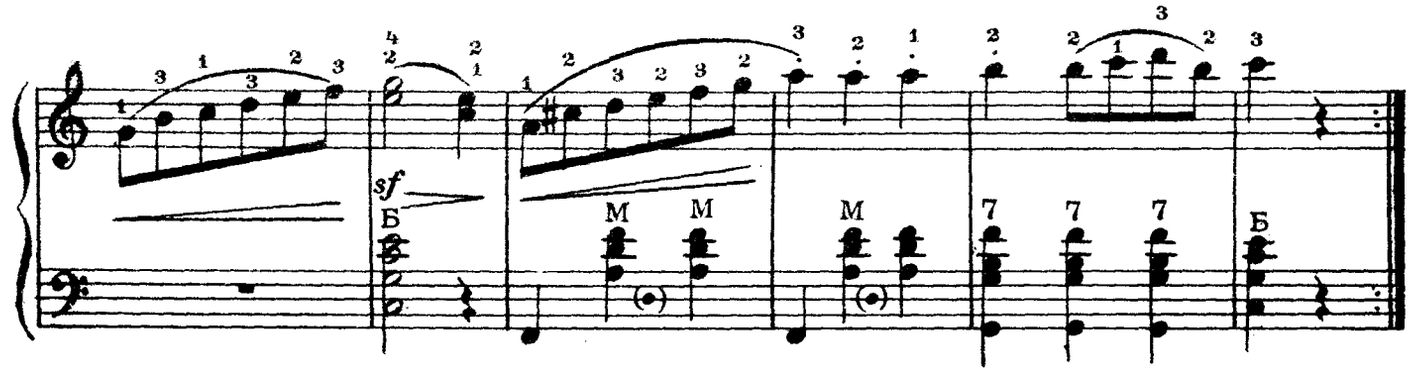

ВАЛЬС

В. МОЦАРТ
(1756-1791)

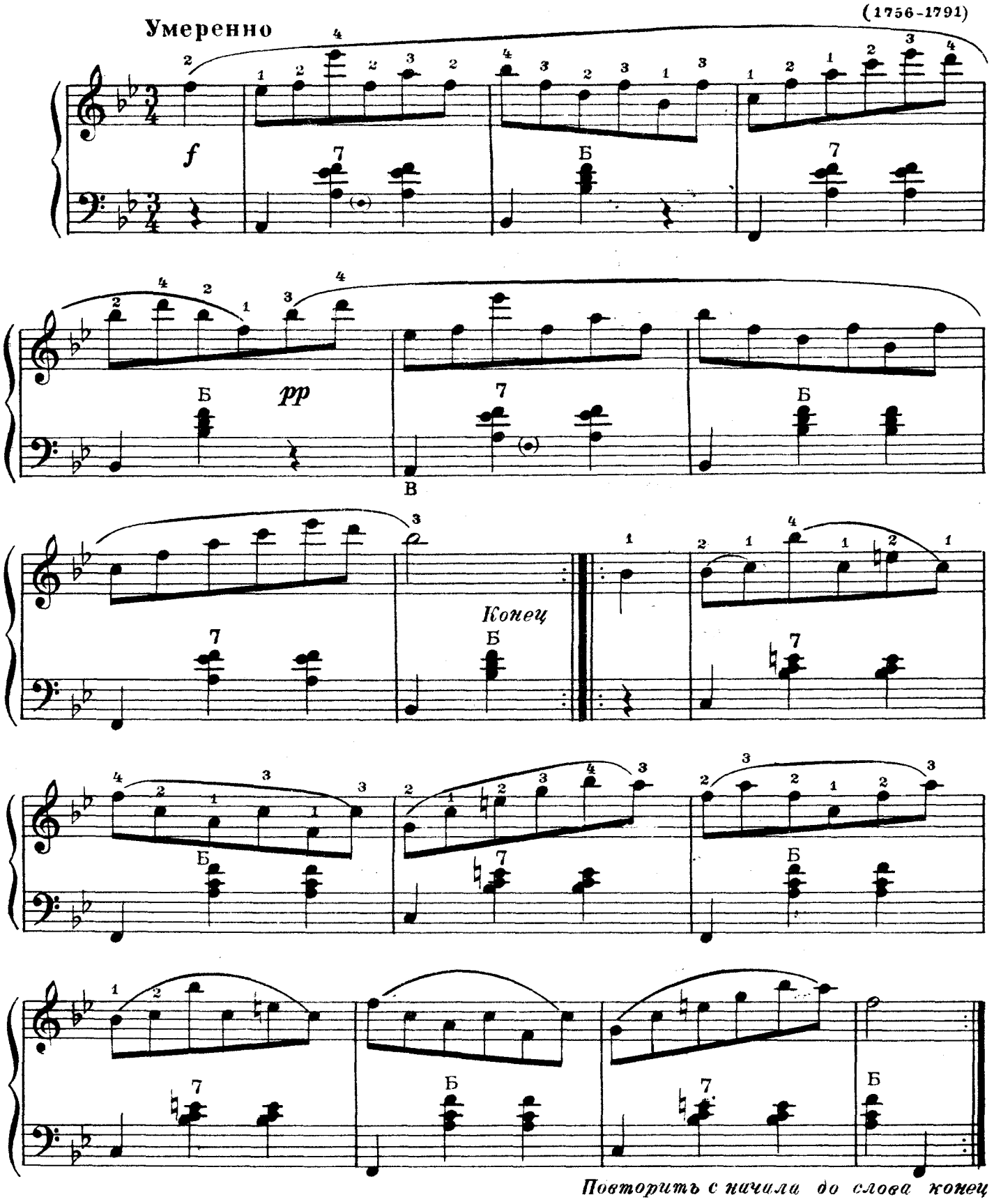

ТЫ НЕ СТОЙ, КОЛОДЕЦ

русская народная песня

Обработка А. ЛЯДОВА
(1855-1914)

Не скоро

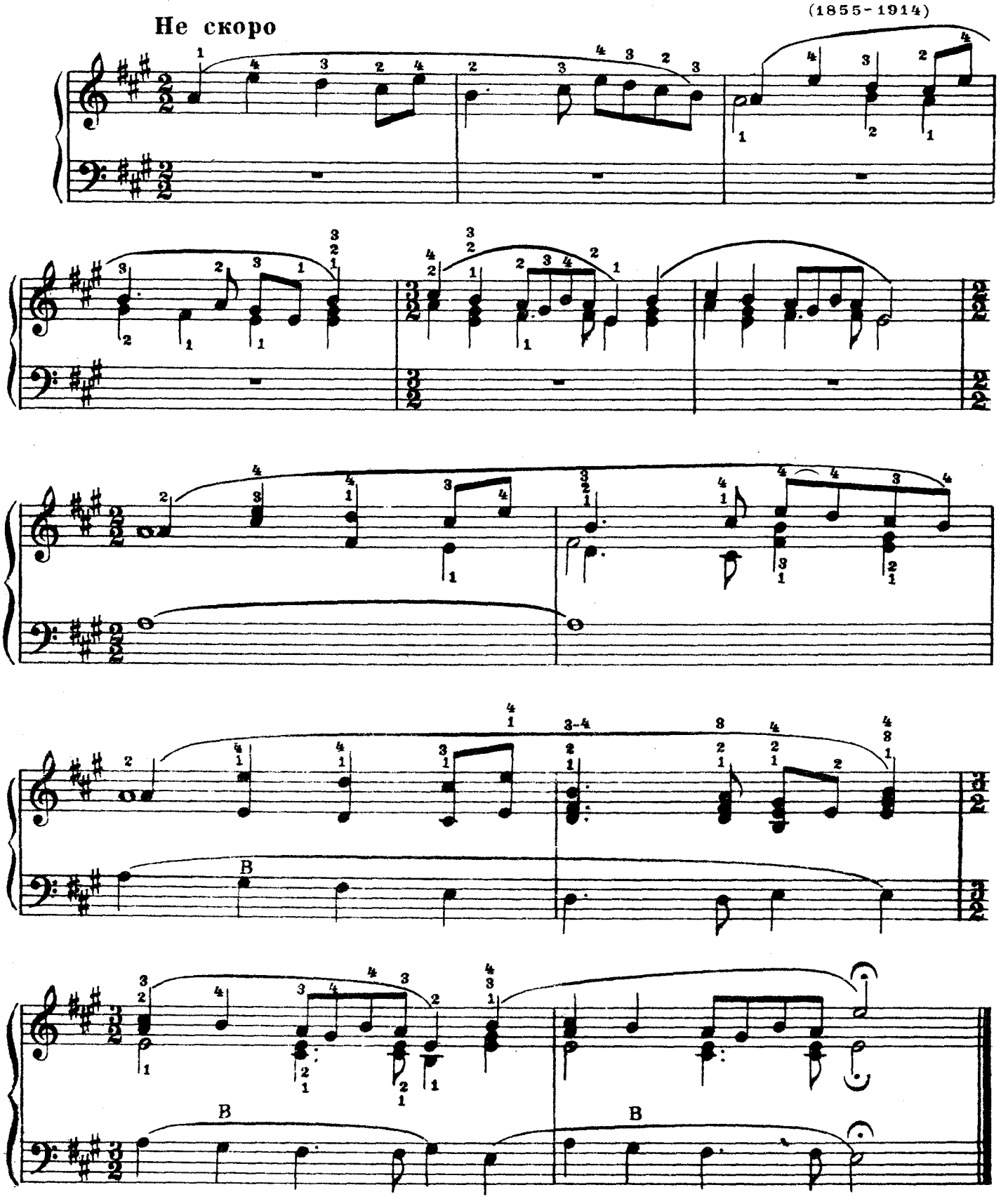

ОТ СЕЛА ДО СЕЛА

русская народная песня

Обработка А. МАРЬИНА

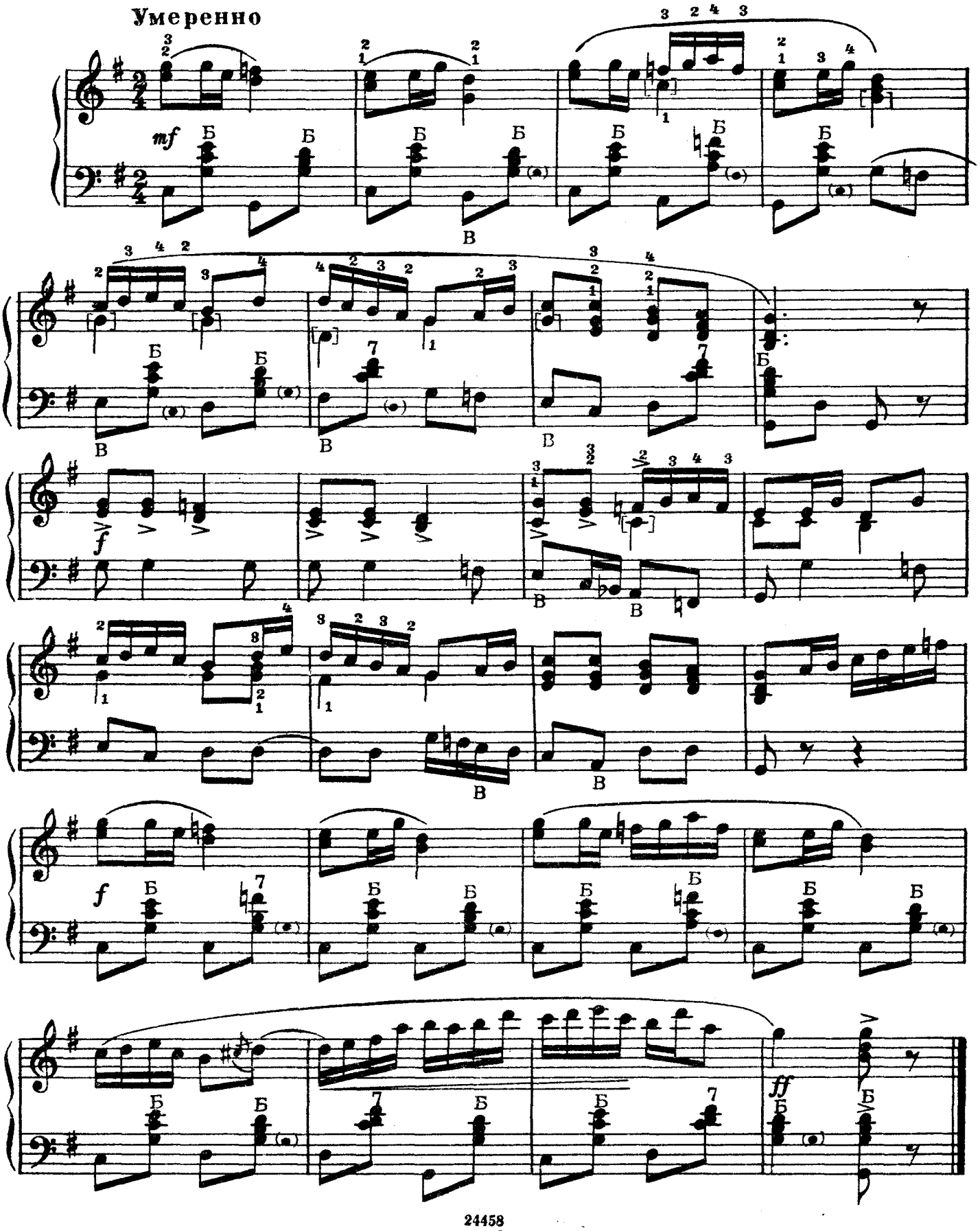

ТАНЕЦ*)

Живо

А. ДАРГОМЫЖСКИЙ
(1813 - 1869)

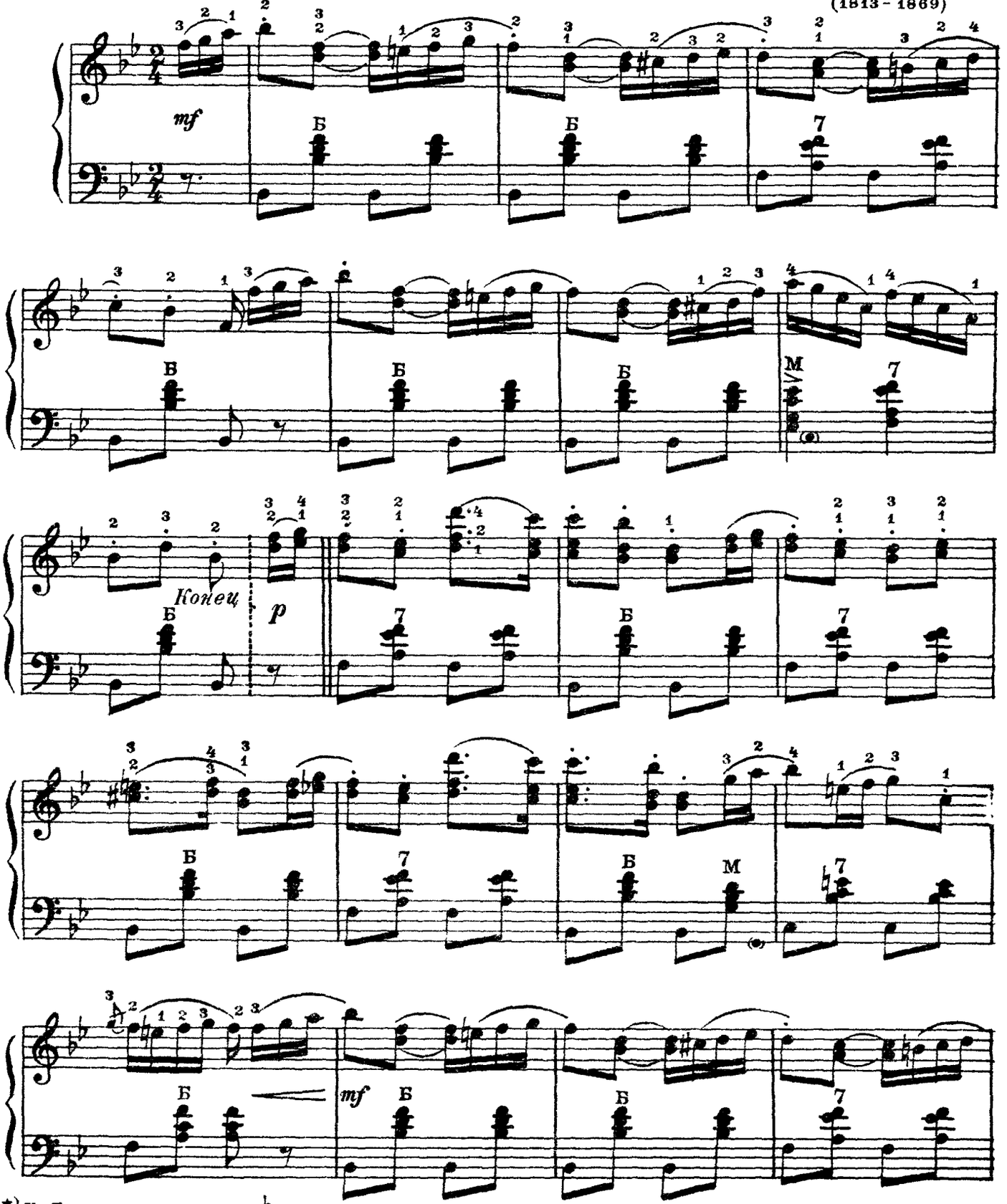

*) У Даргомыжского в ми♭ мажоре

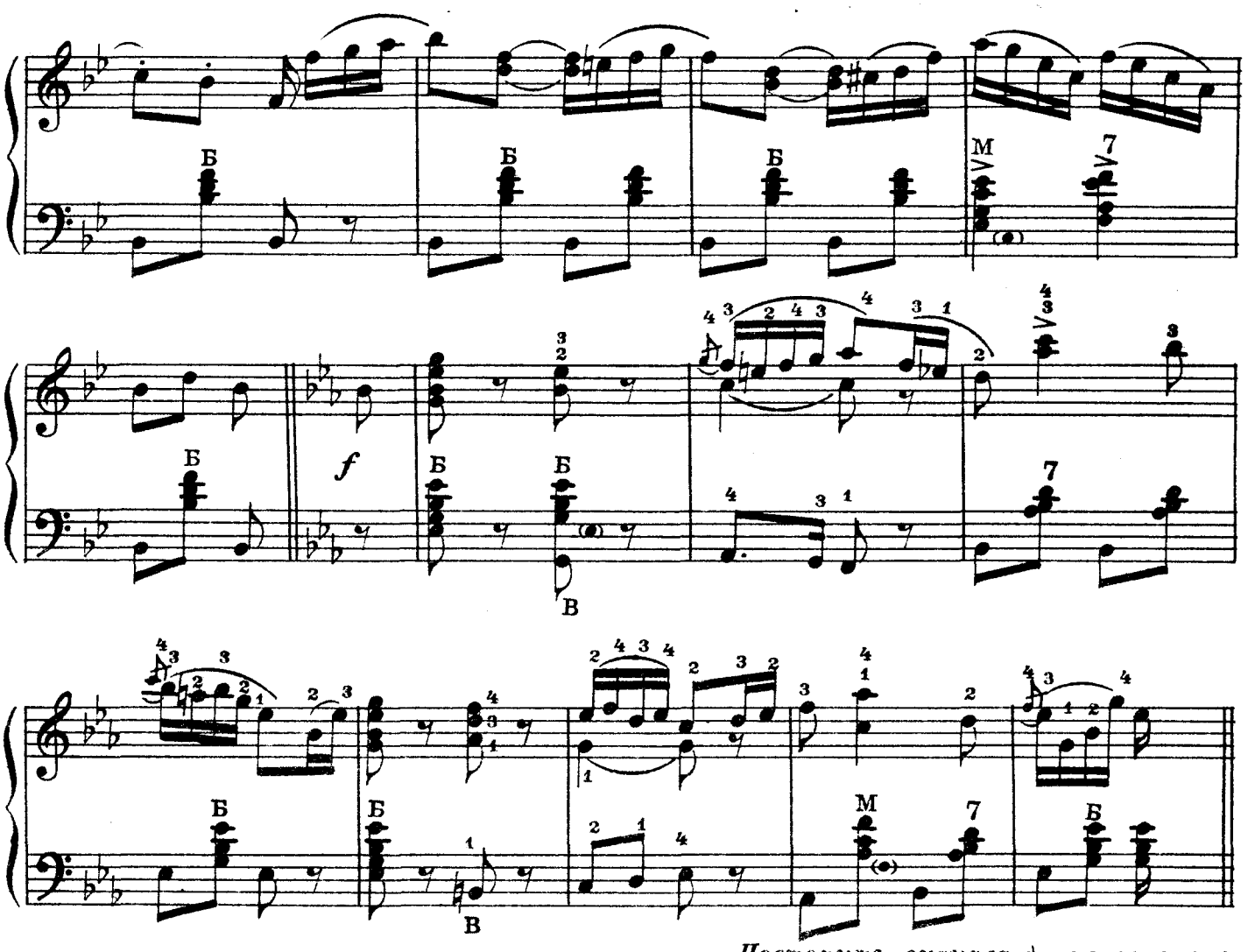

Повторить сначала до слова конец

ИЗ КОТИЛЬОНА

А. АЛЯБЬЕВ
(1787 - 1851)

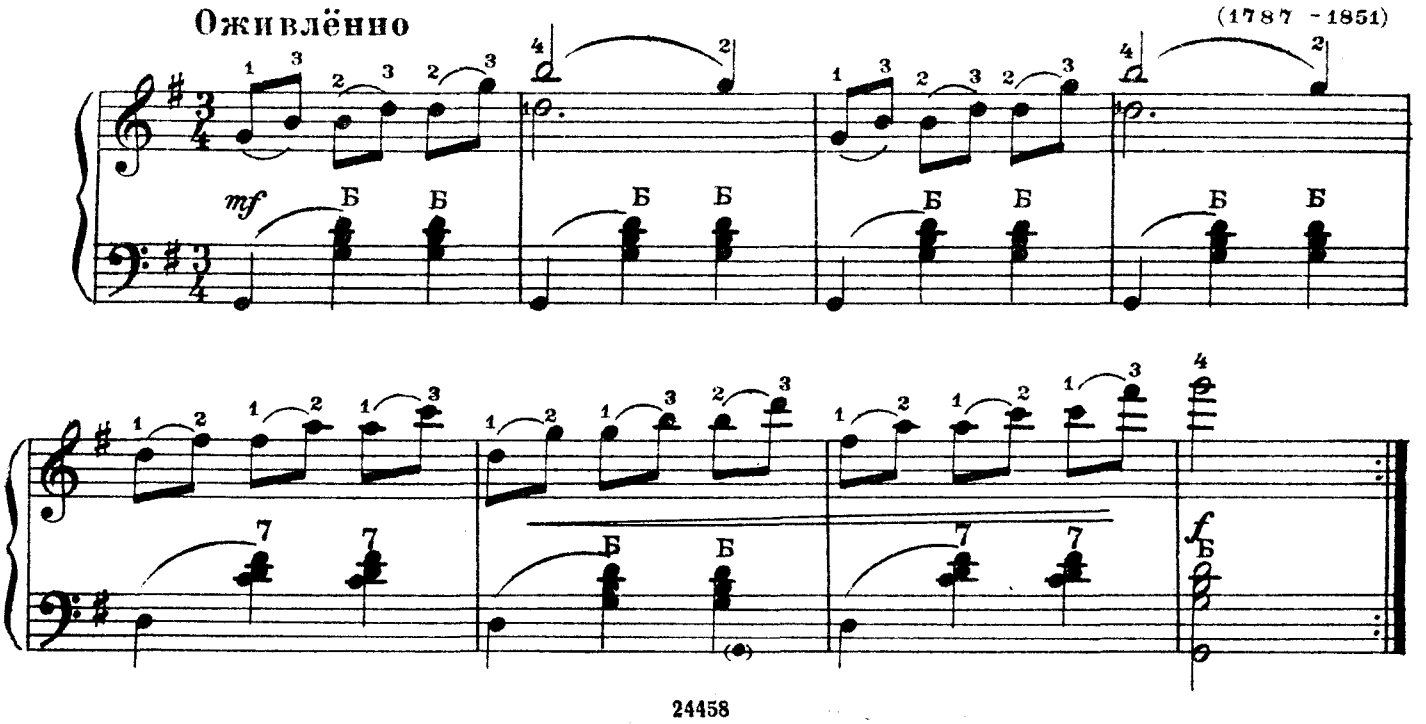

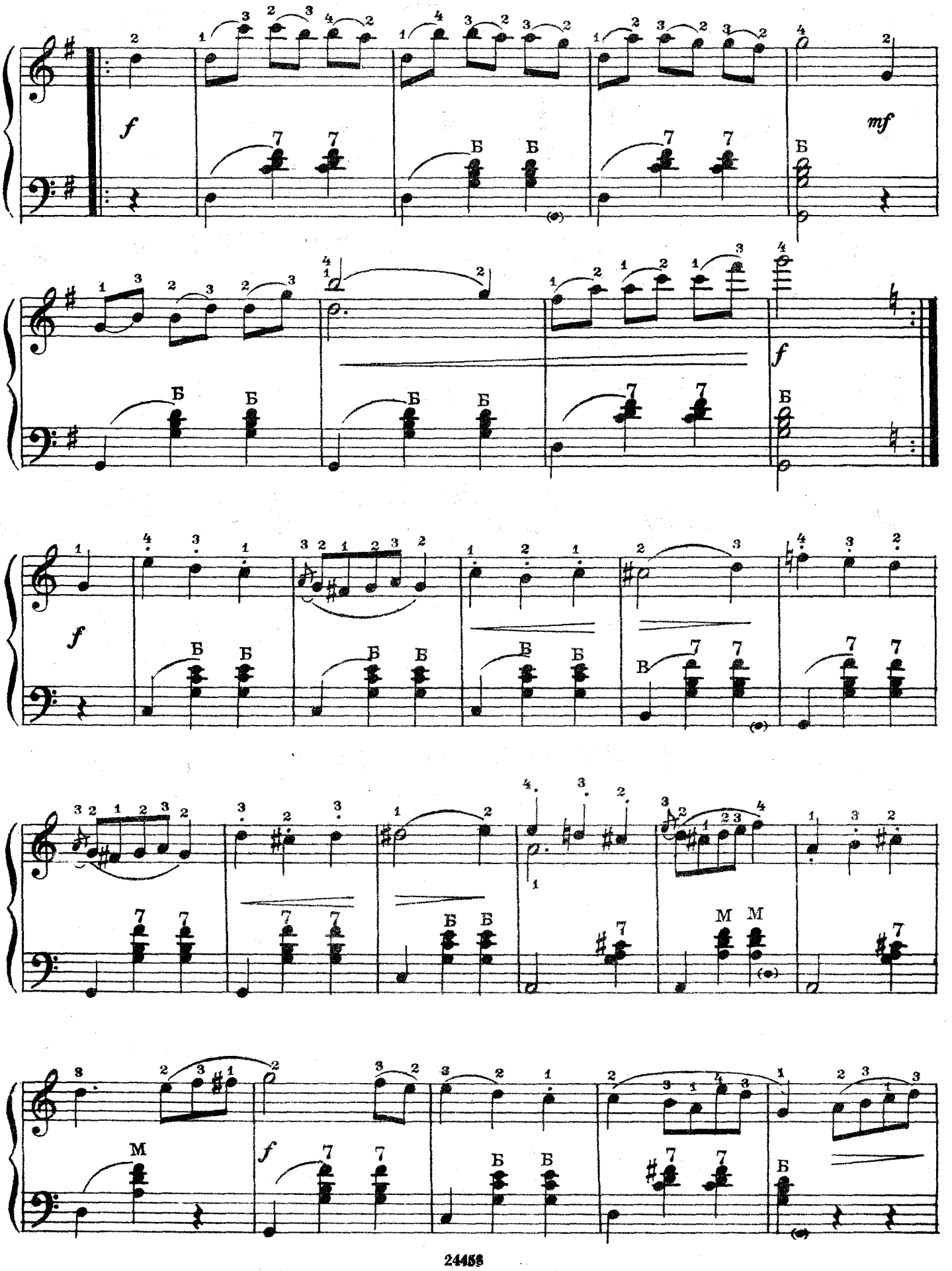
f
mf
Б
7
В
М

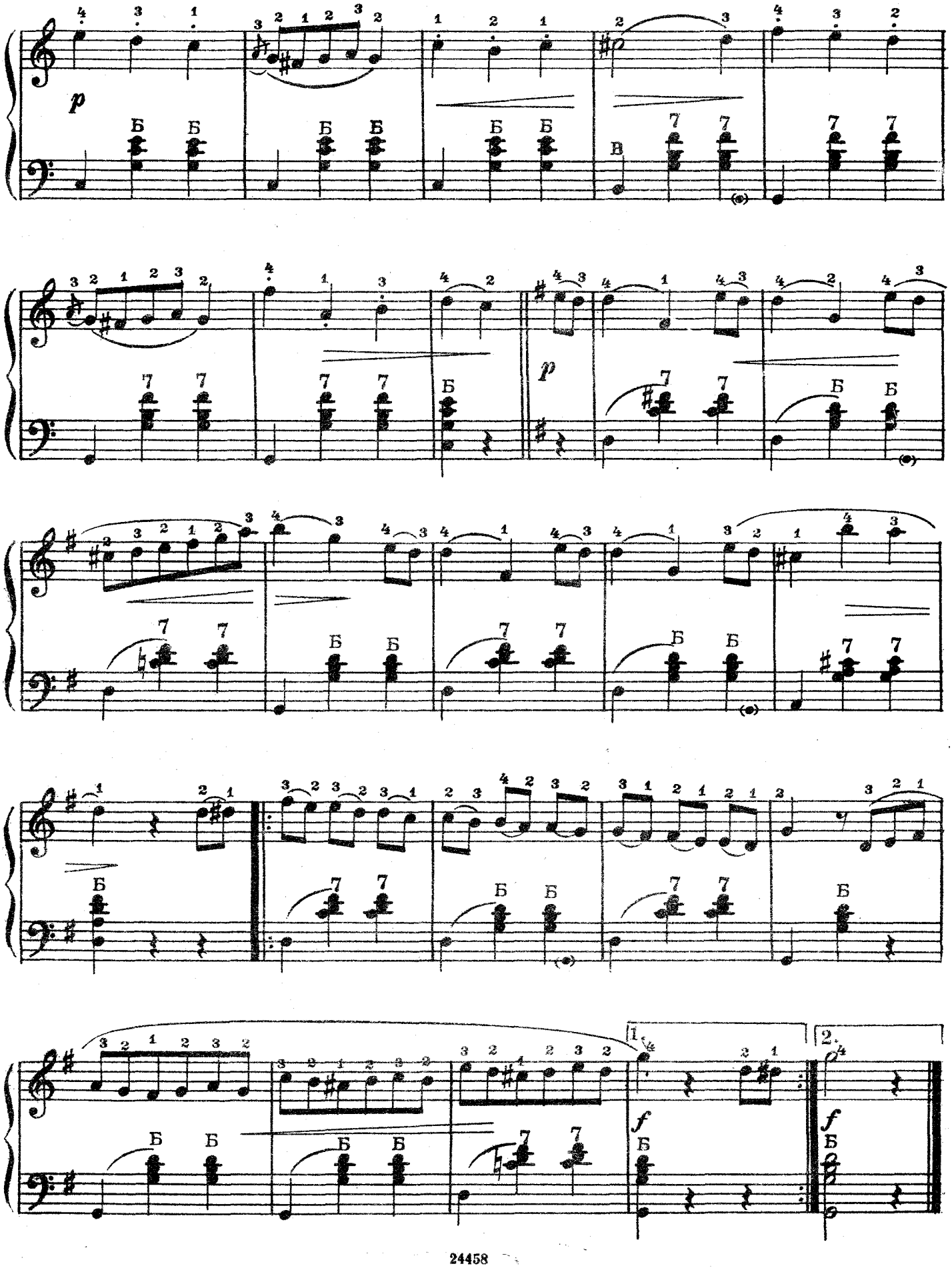
p
Б
7
1.
2.
f

ПЬЕСА ИЗ КАДРИЛИ

М. ГЛИНКА
(1804–1857)

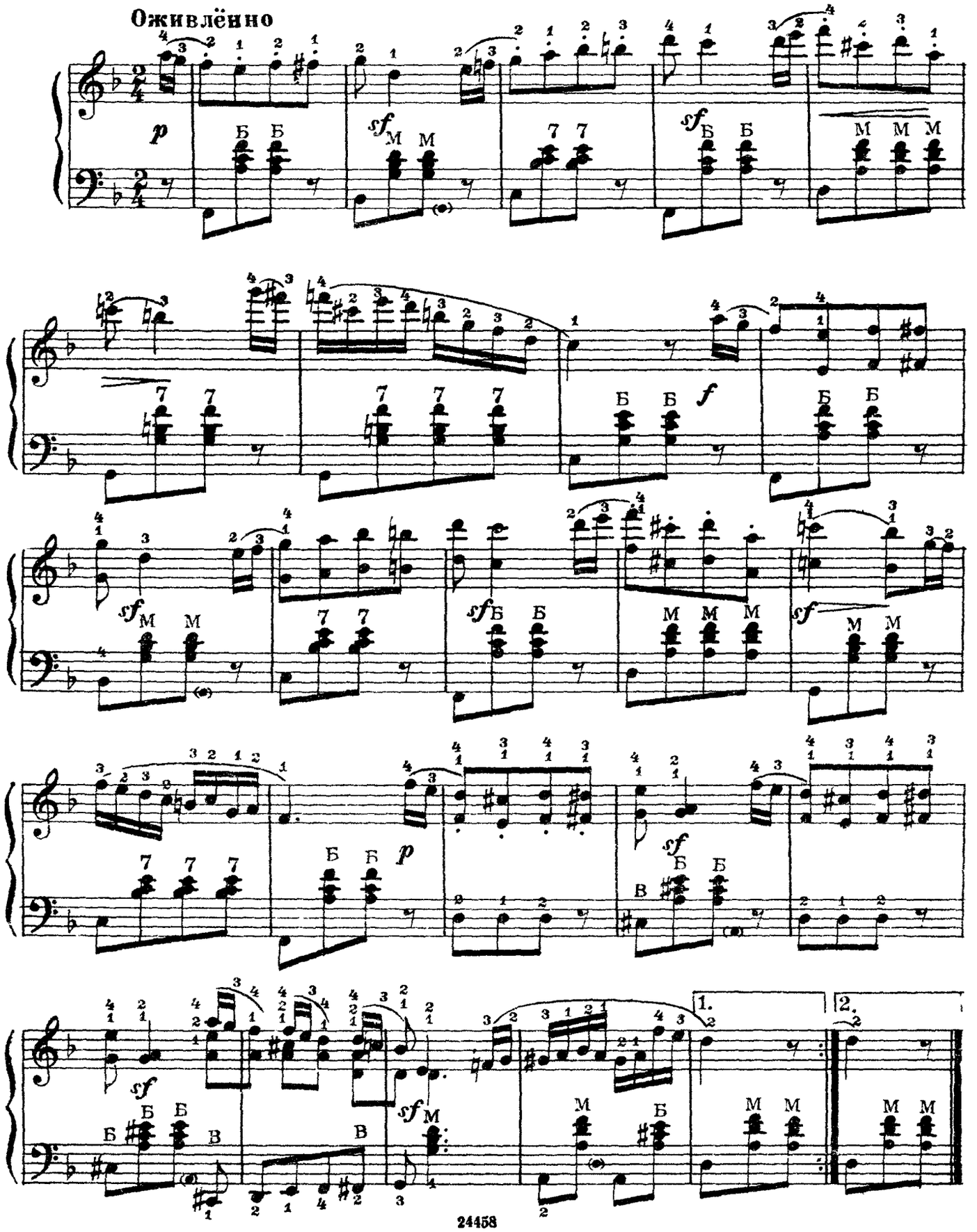

ВЕСЕЛАЯ ПРОГУЛКА *)

Оживлённо

М. ЧУЛАКИ

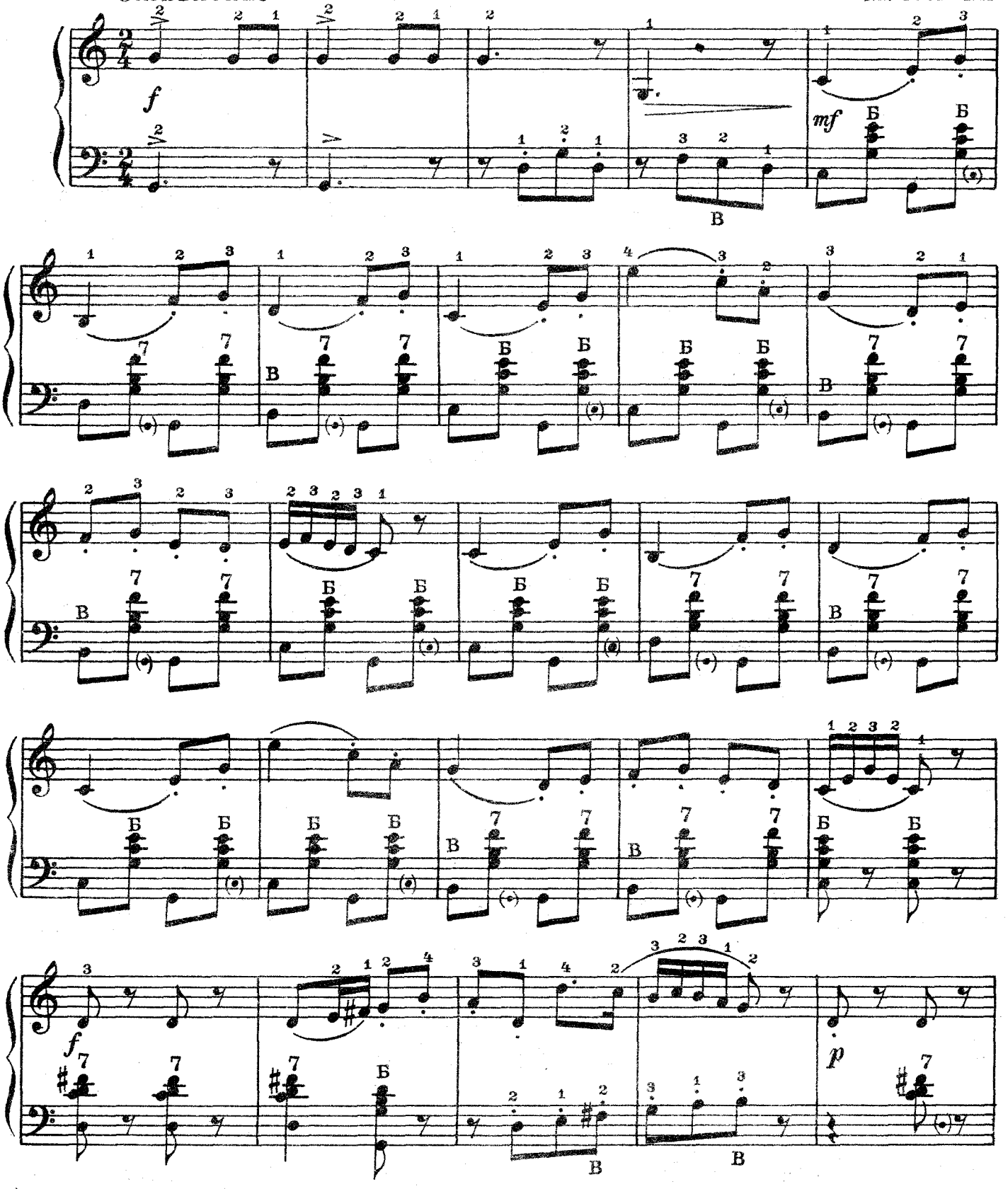

*) Эта пьеса взята из сюиты „В гостях у пионеров" (эпизоды лагерной жизни)

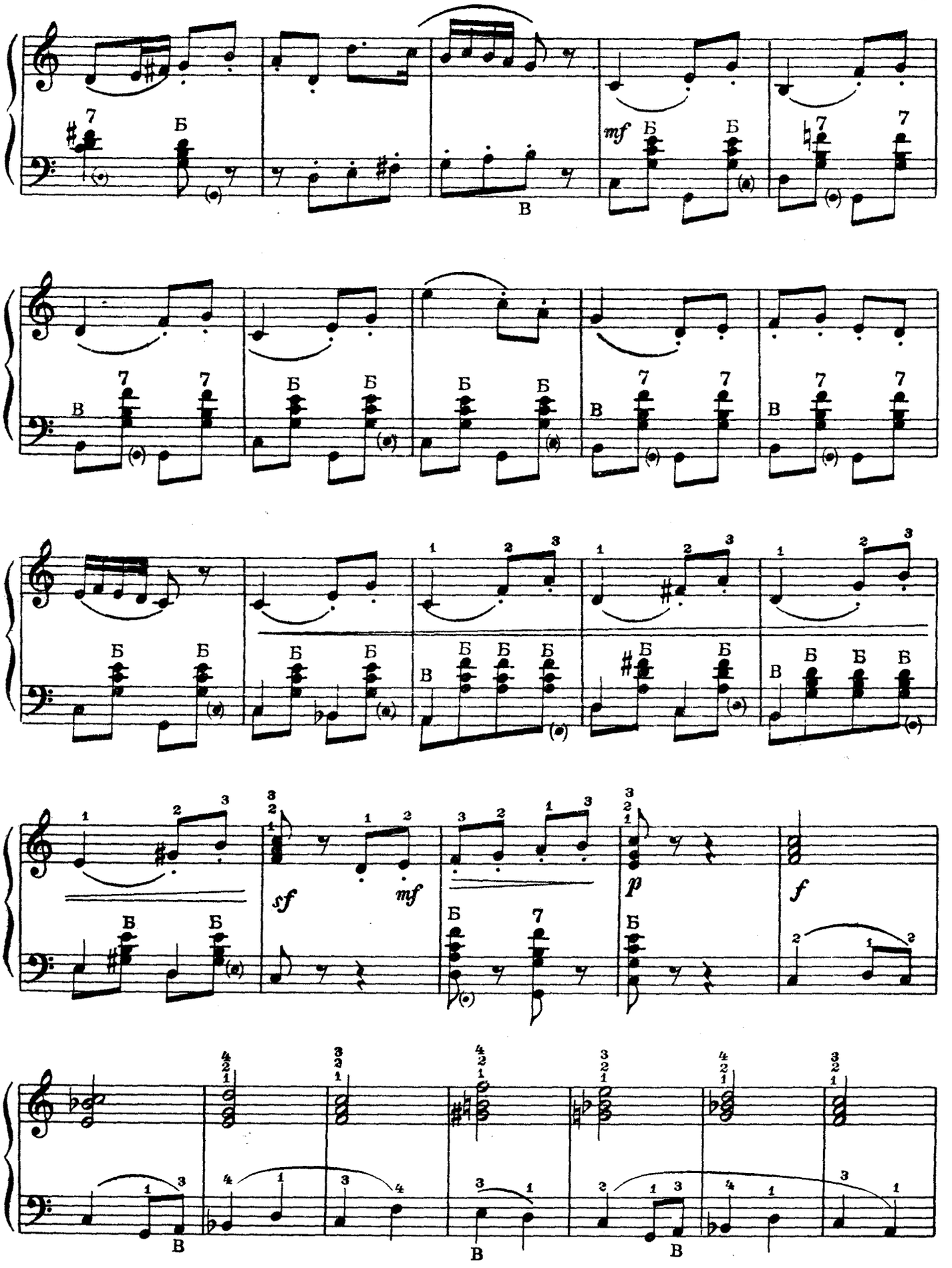
mf
sf
mf
p
f

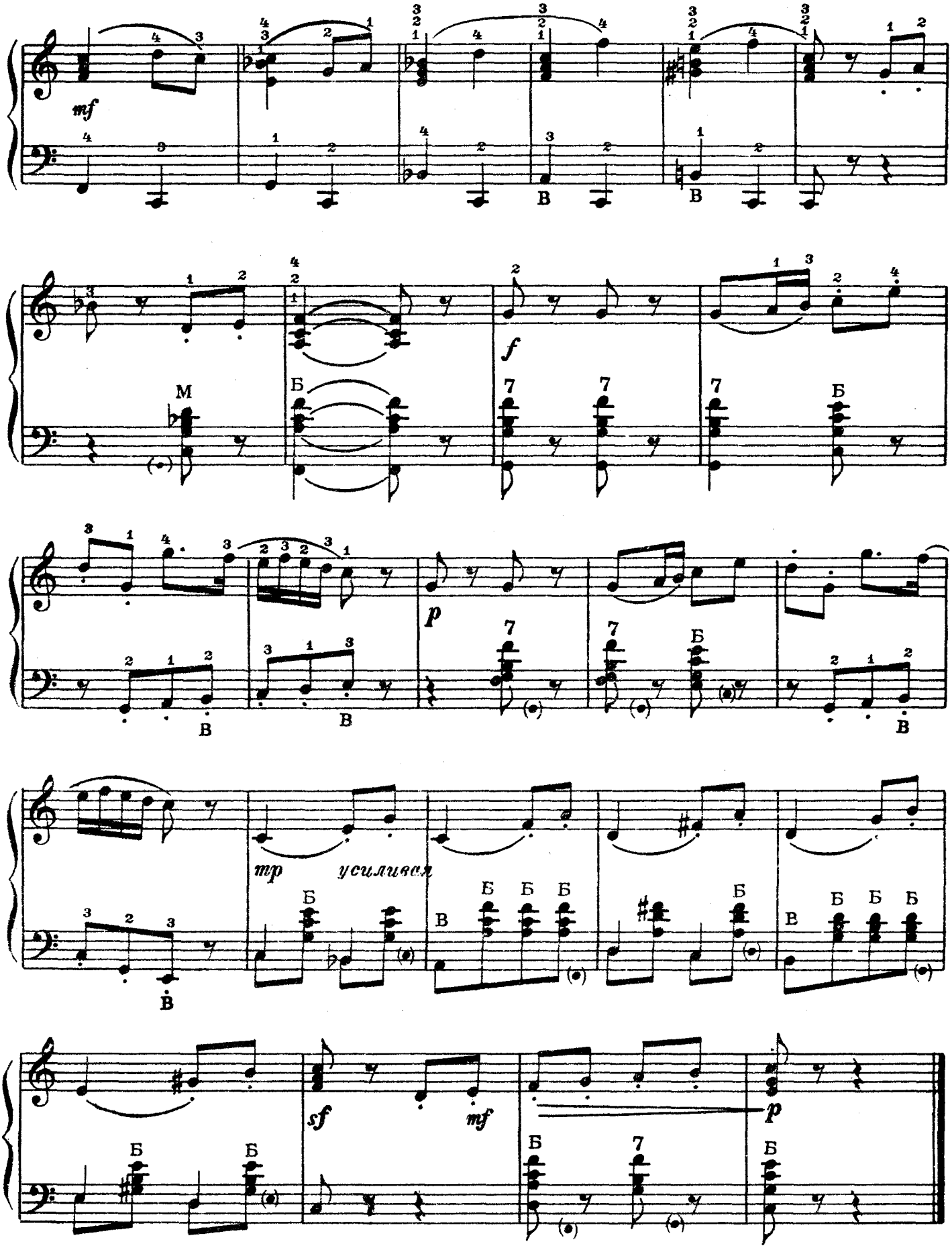
mf
В
В
М
Б
f
7
7
7
Б
p
7
7
Б
В
В
В
mp
усиливая
Б
В
Б Б Б
Б
В
Б Б Б
sf
mf
p
Б
Б
Б
7
Б

ВАЛЬС

Ф. ШУБЕРТ
(1797-1828)

Выразительно

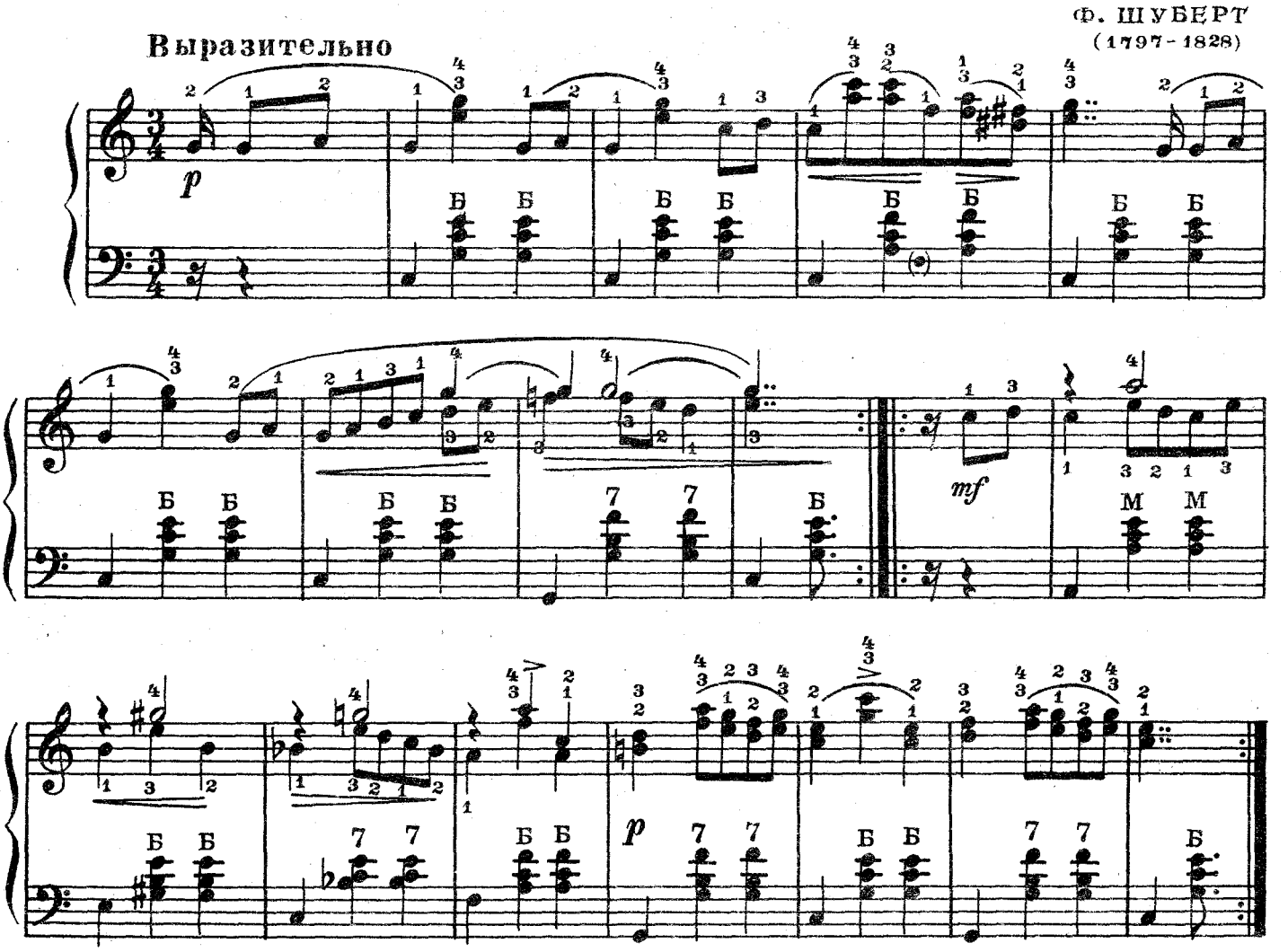

ЛЕНДЛЕР

Ф. ШУБЕРТ

В темпе вальса

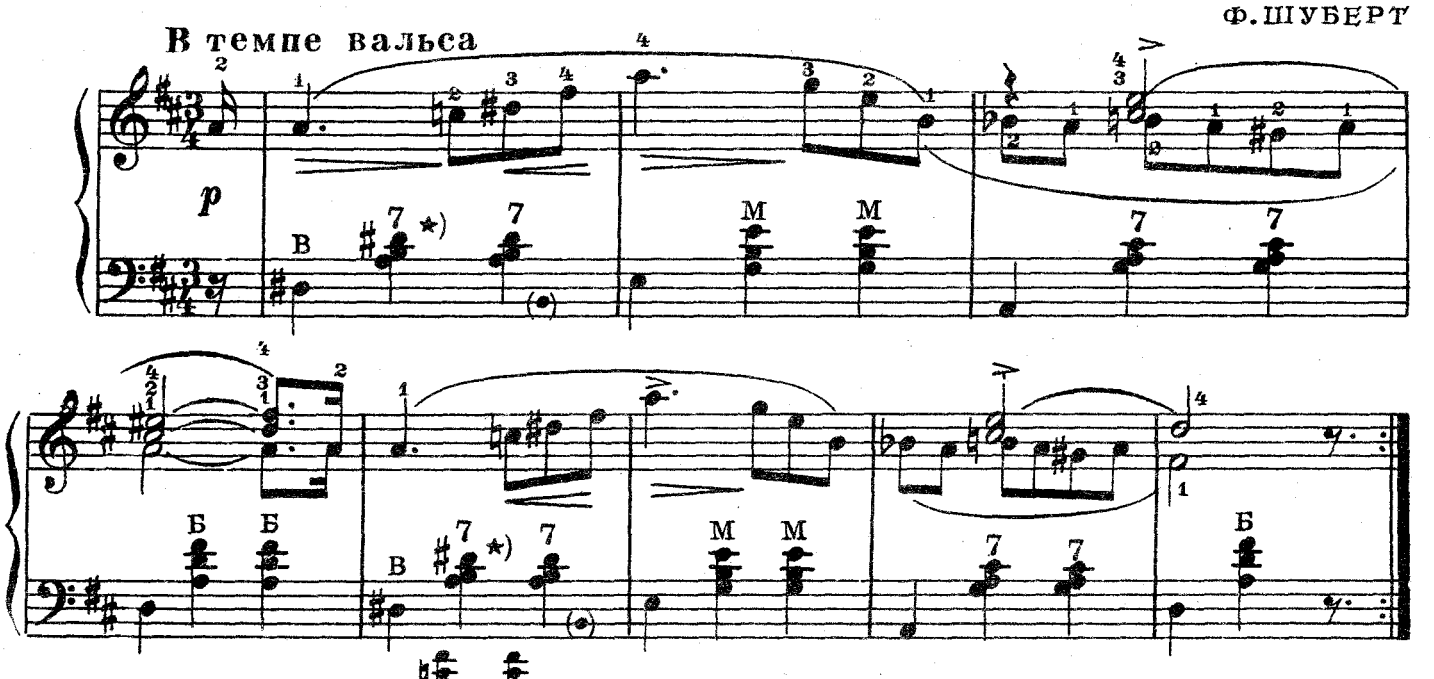

★) у Ф. Шуберта

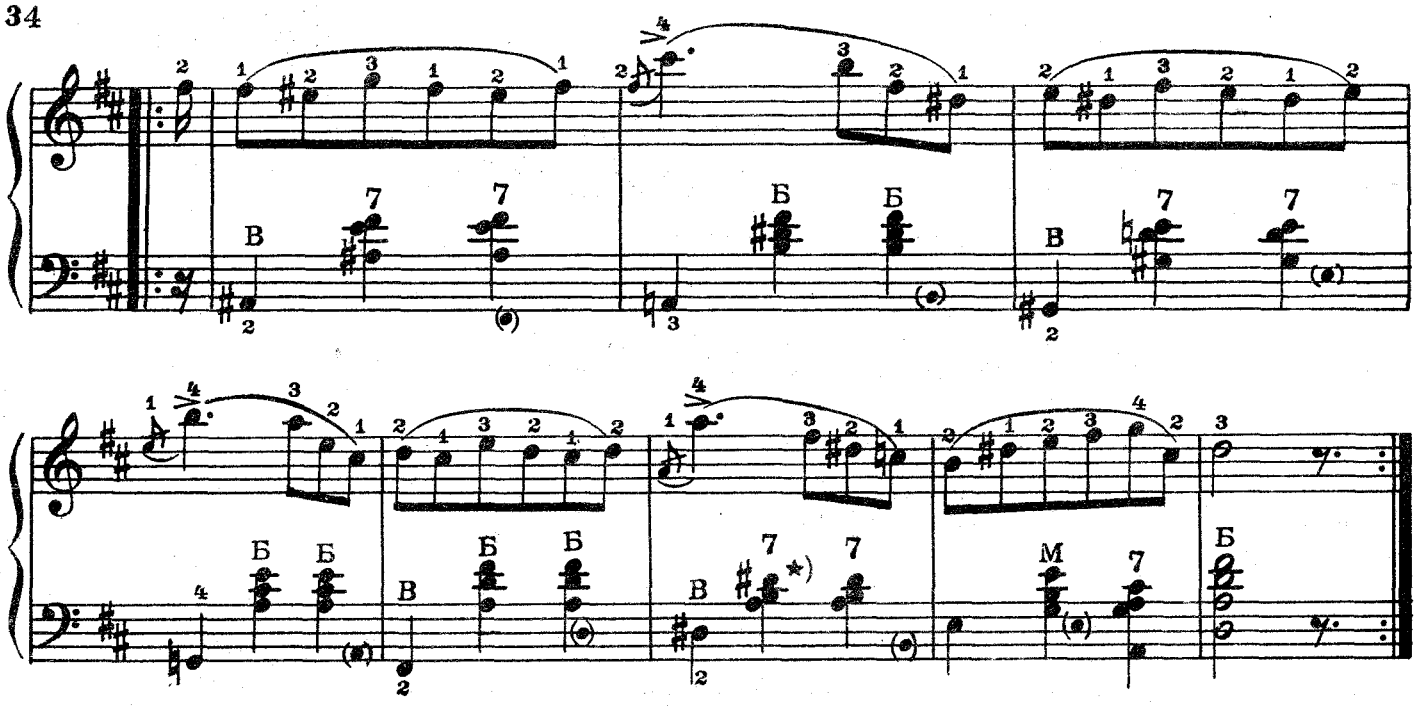

МЕНУЭТ

И. С. БАХ
(1685-1750)

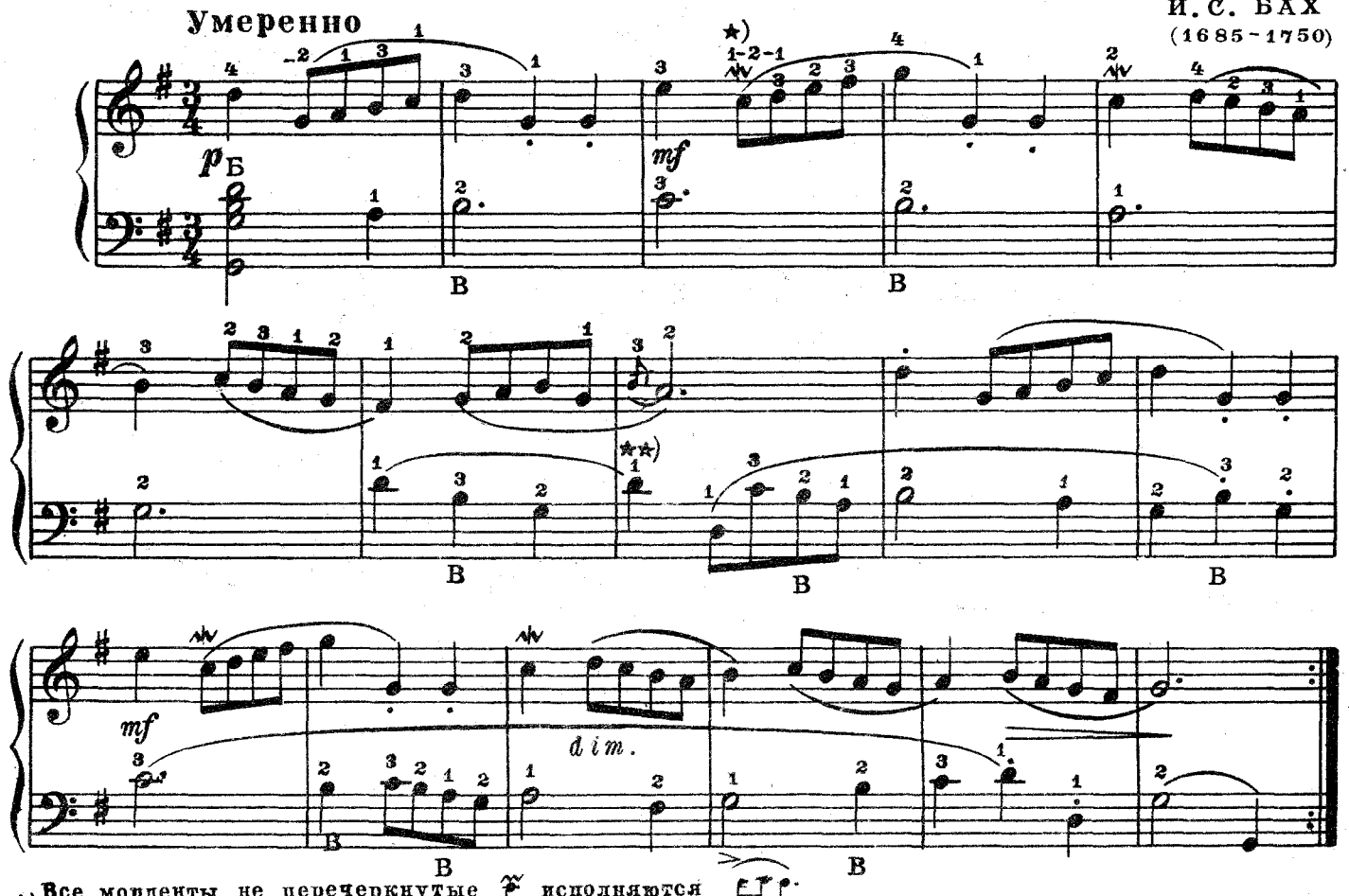

★) Все морденты не перечеркнутые исполняются

" " перечеркнутые исполняются

★★) Вариант

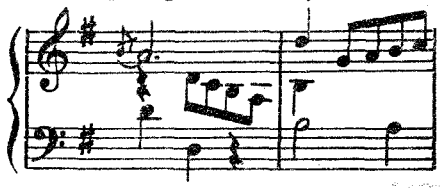

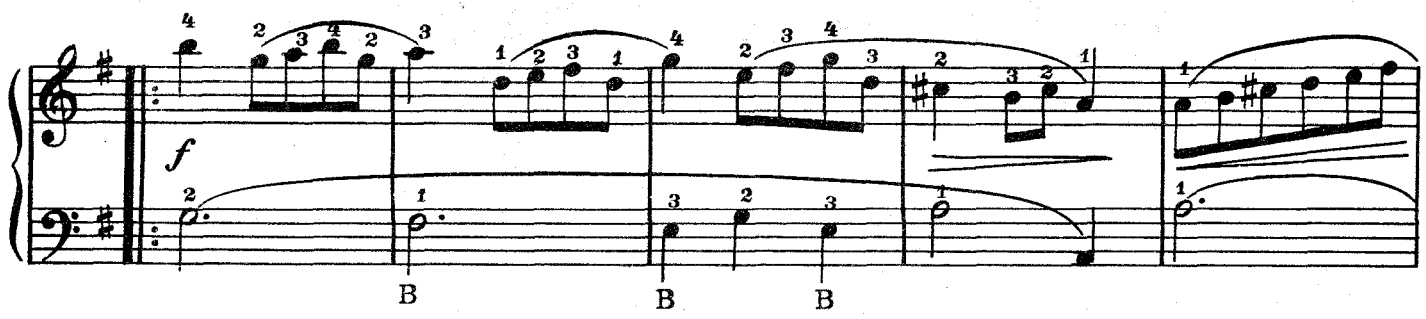

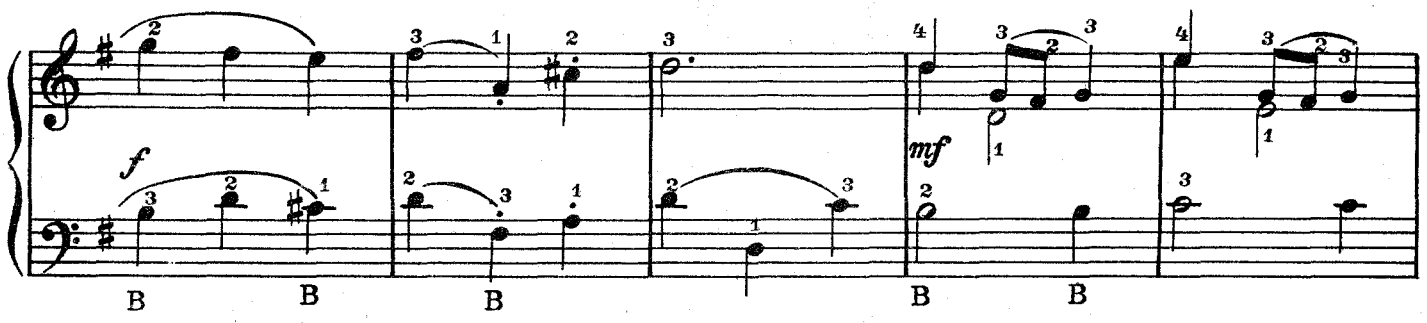

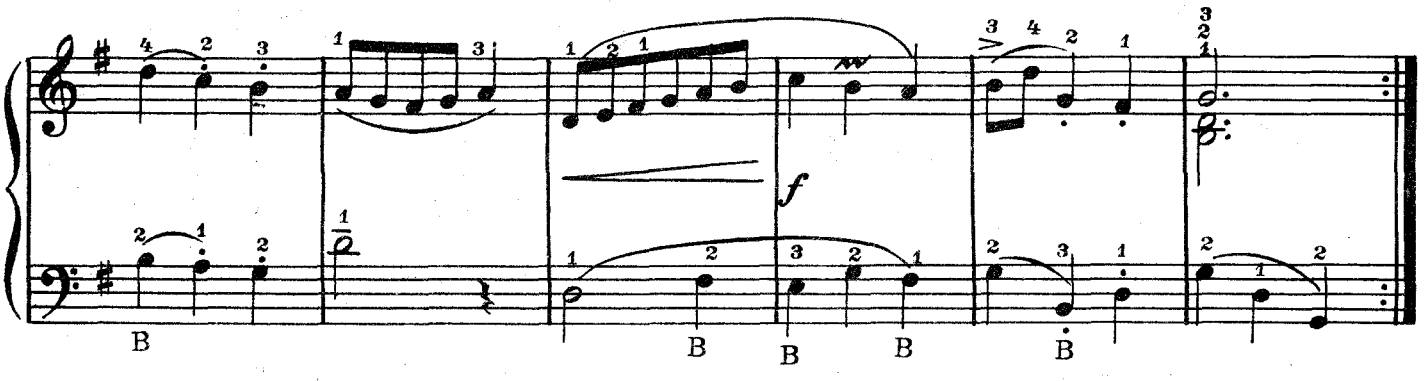

КАК У НАШИХ У ВОРОТ

русская народная песня

Не очень быстро

Обработка А.СУРКОВА

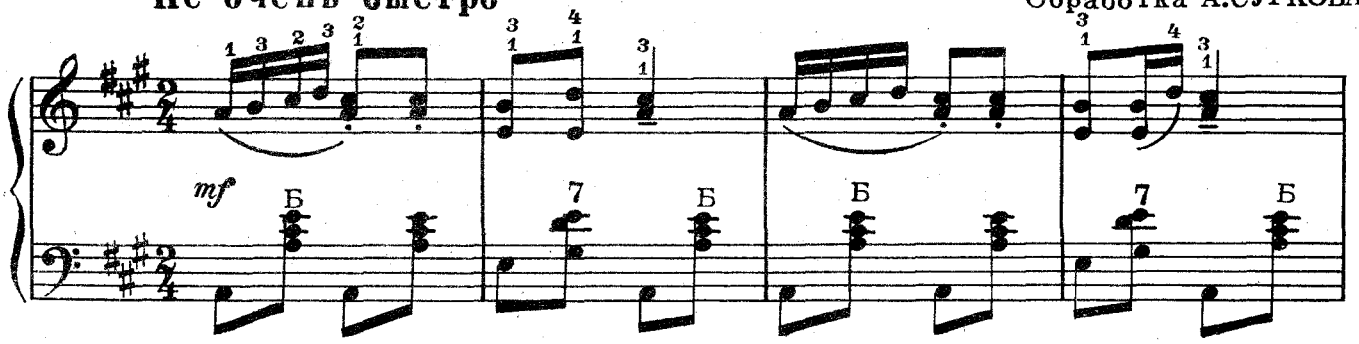

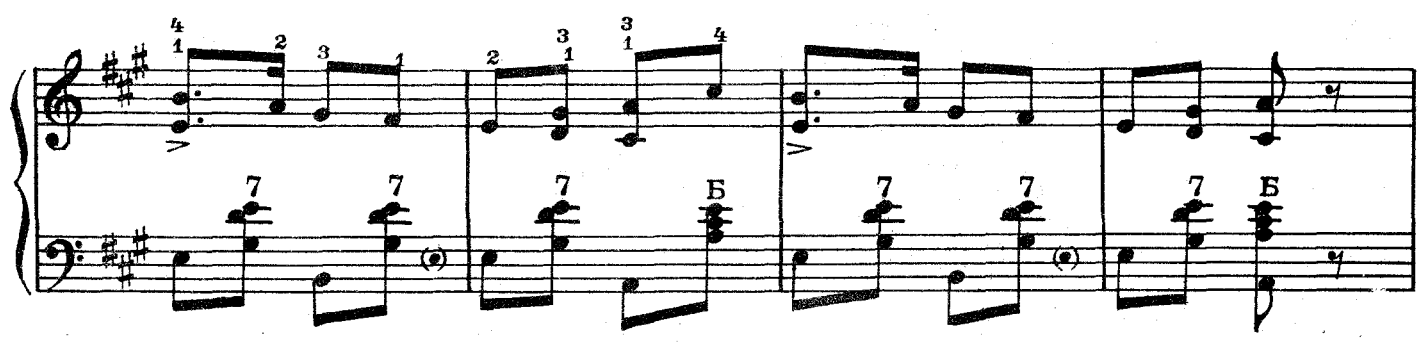

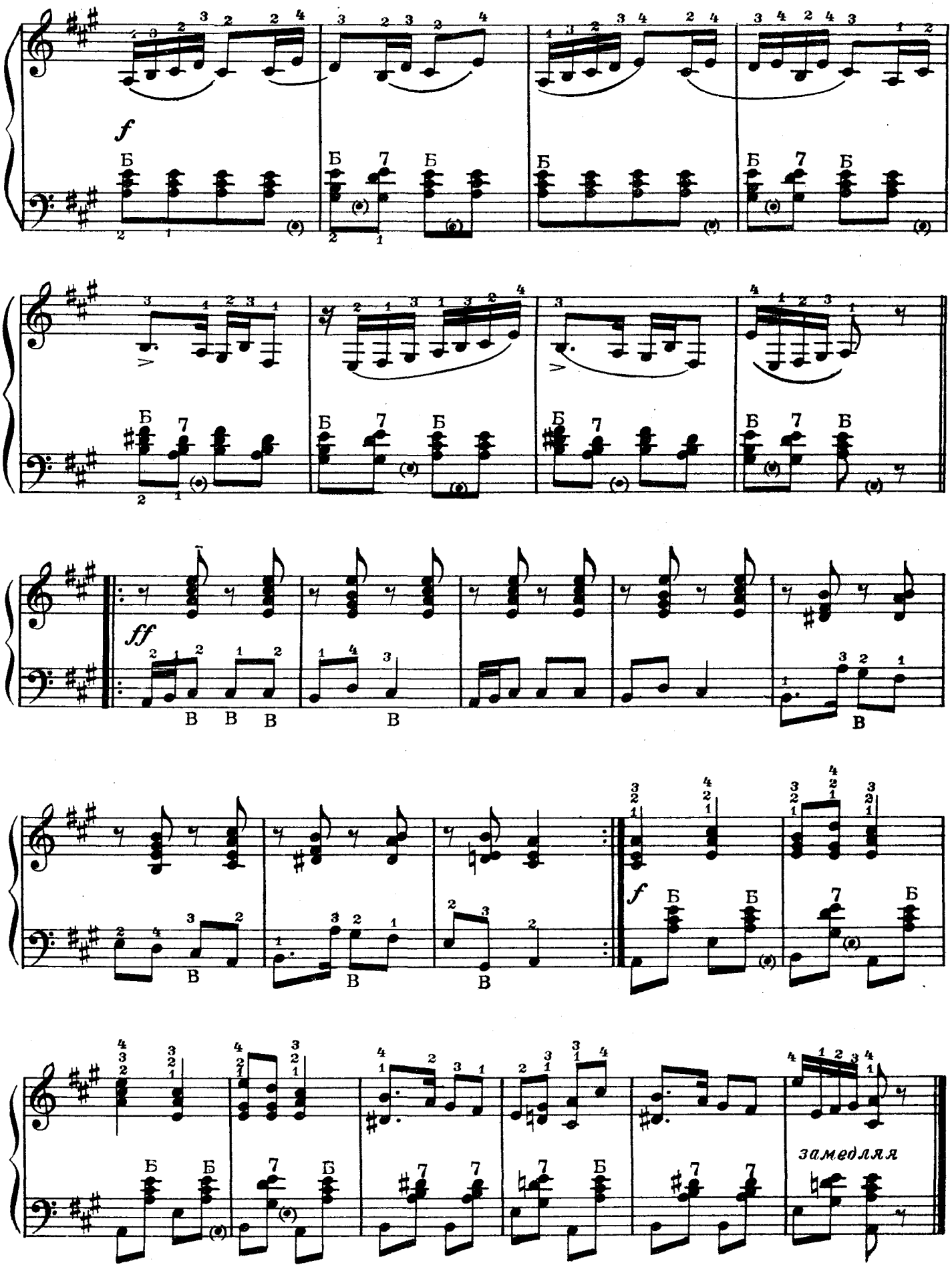
f
Б
7
ff
В
f
замедляя

ПОЛНО ВАМ, СНЕЖОЧКИ

русская народная песня

Обработка А. КНИППЕРА

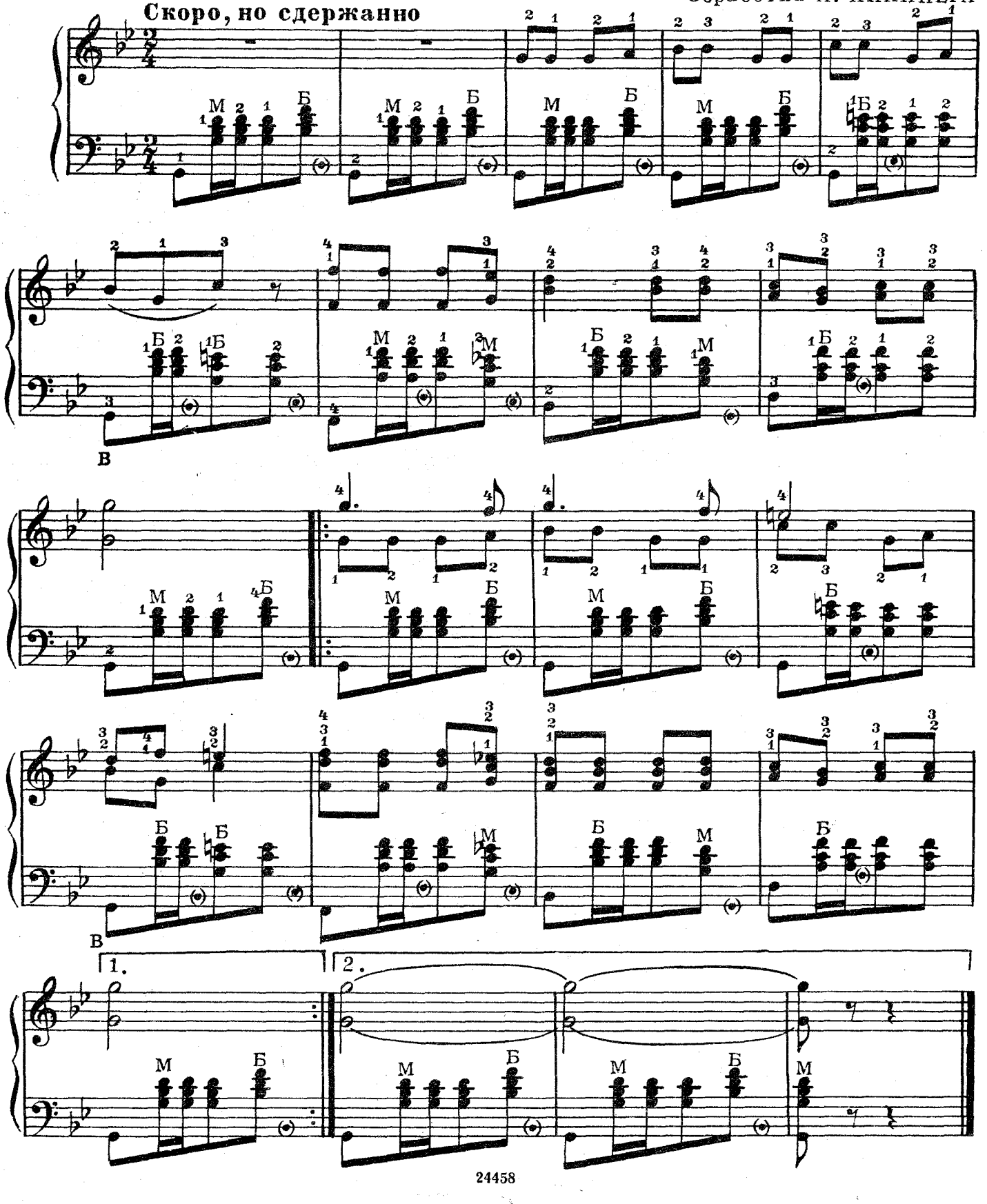

АЙ ВО ПОЛЕ ЛИПЕНЬКА

хоровод из оперы „Снегурочка“

Оживлённо

Н. РИМСКИЙ-КОРСАКОВ
(1844 - 1908)

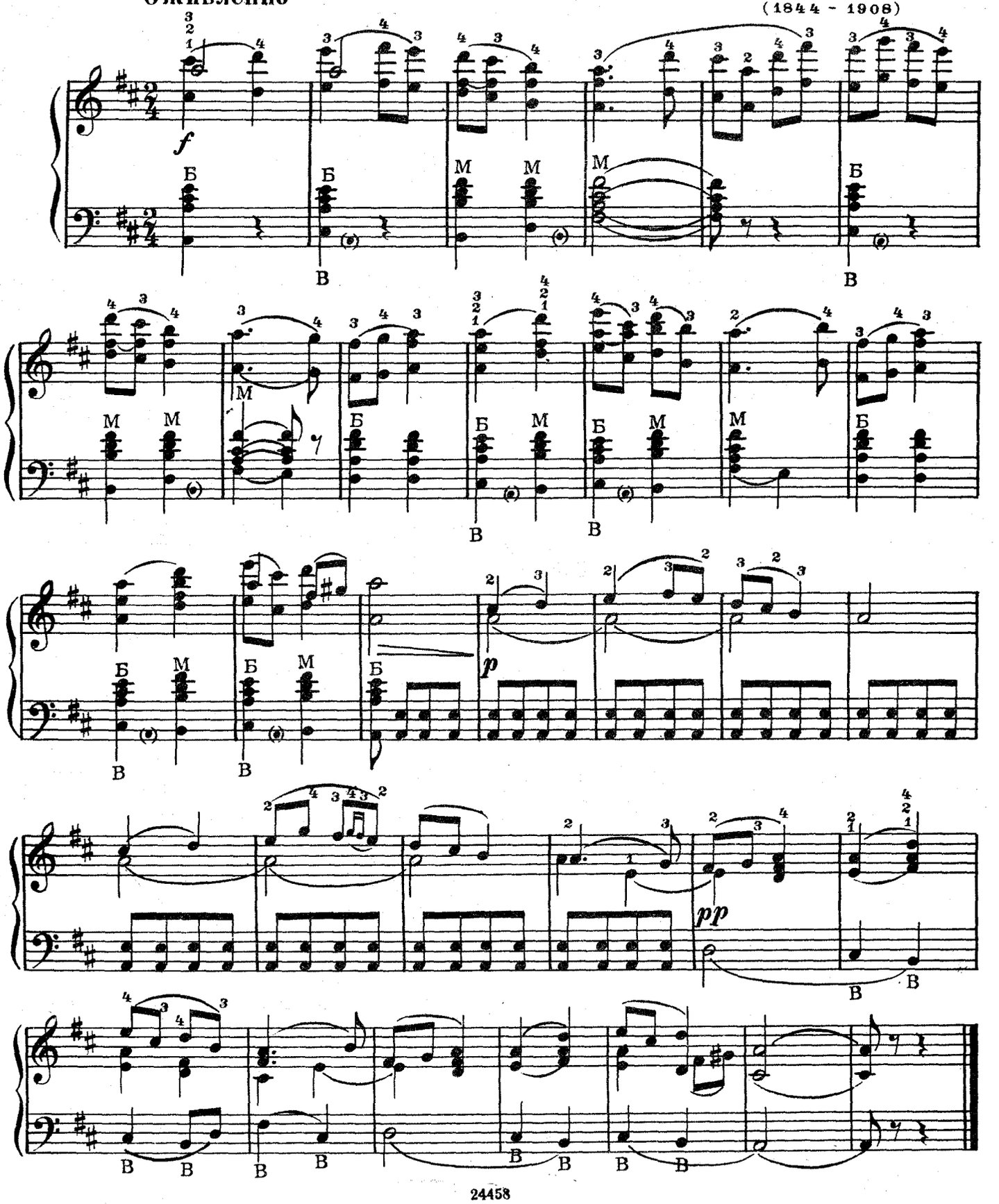

ПЕСНЯ ФИЛИМОНА

из оперы „Мельник-колдун, обманщик и сват“

Е. ФОМИН
(1761-1809)

Allegretto [Довольно скоро]

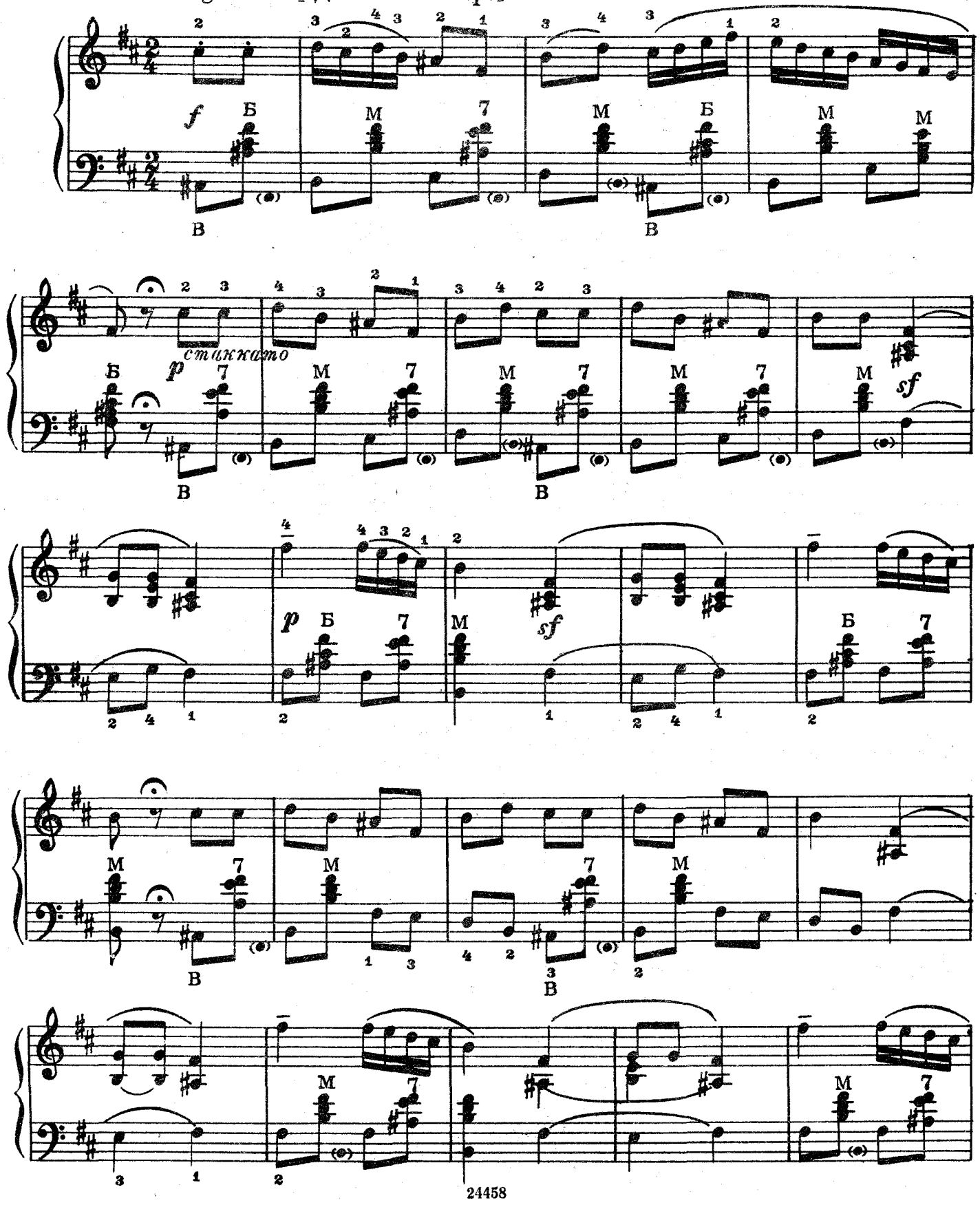

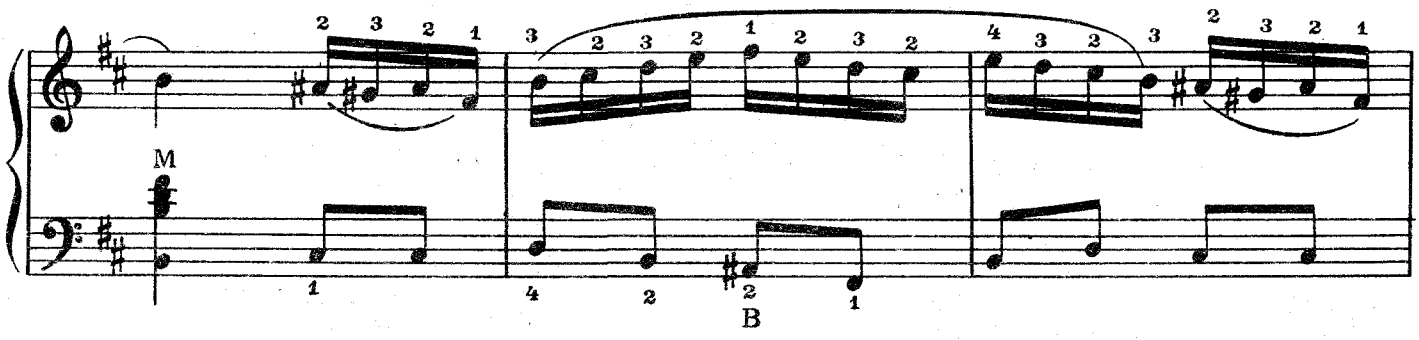

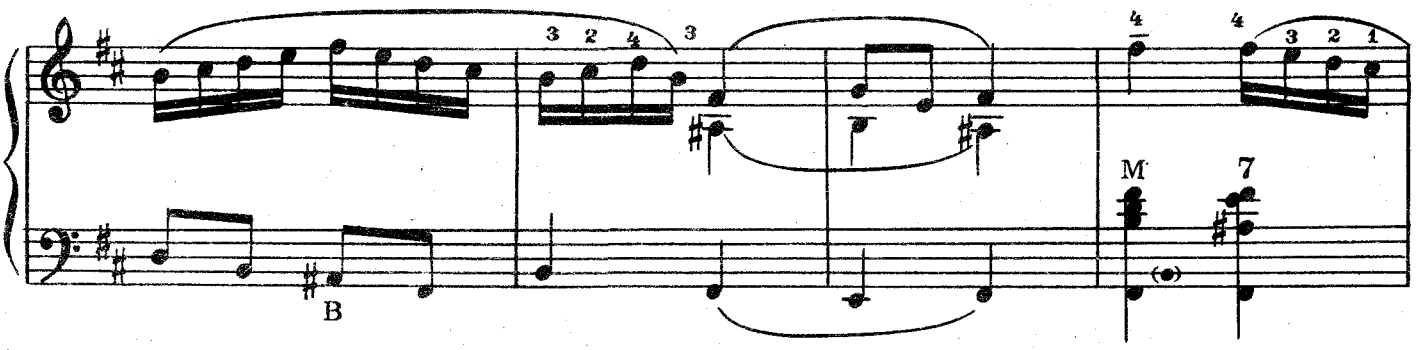

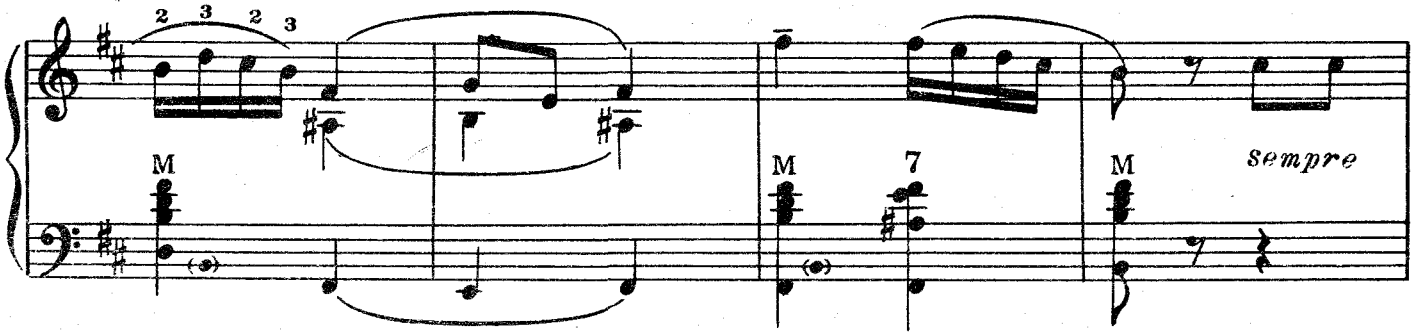

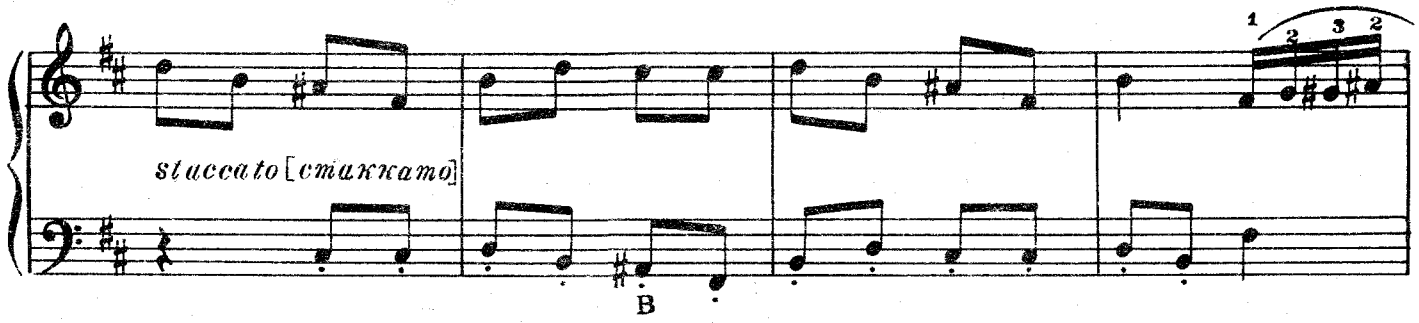

ben marcato [очень отчётливо]

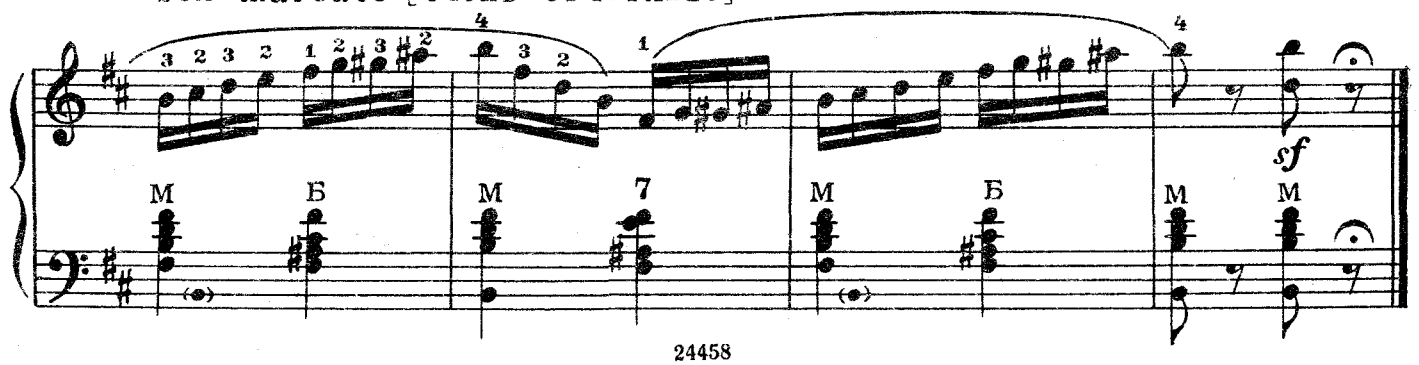

ИНТЕРМЕЦЦО

из оперы „Царская невеста"

Adagio [Медленно, плавно]

Н. РИМСКИЙ – КОРСАКОВ

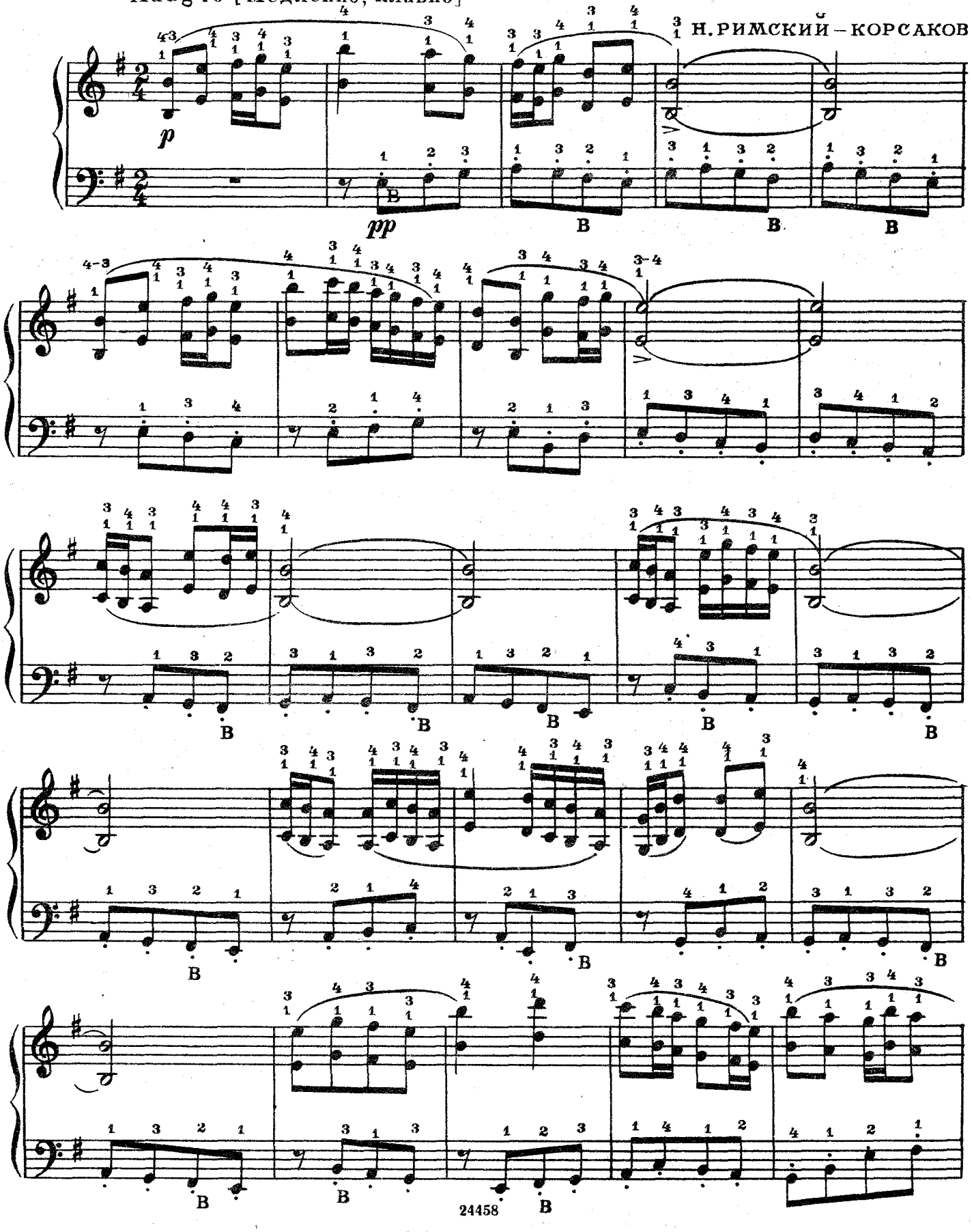

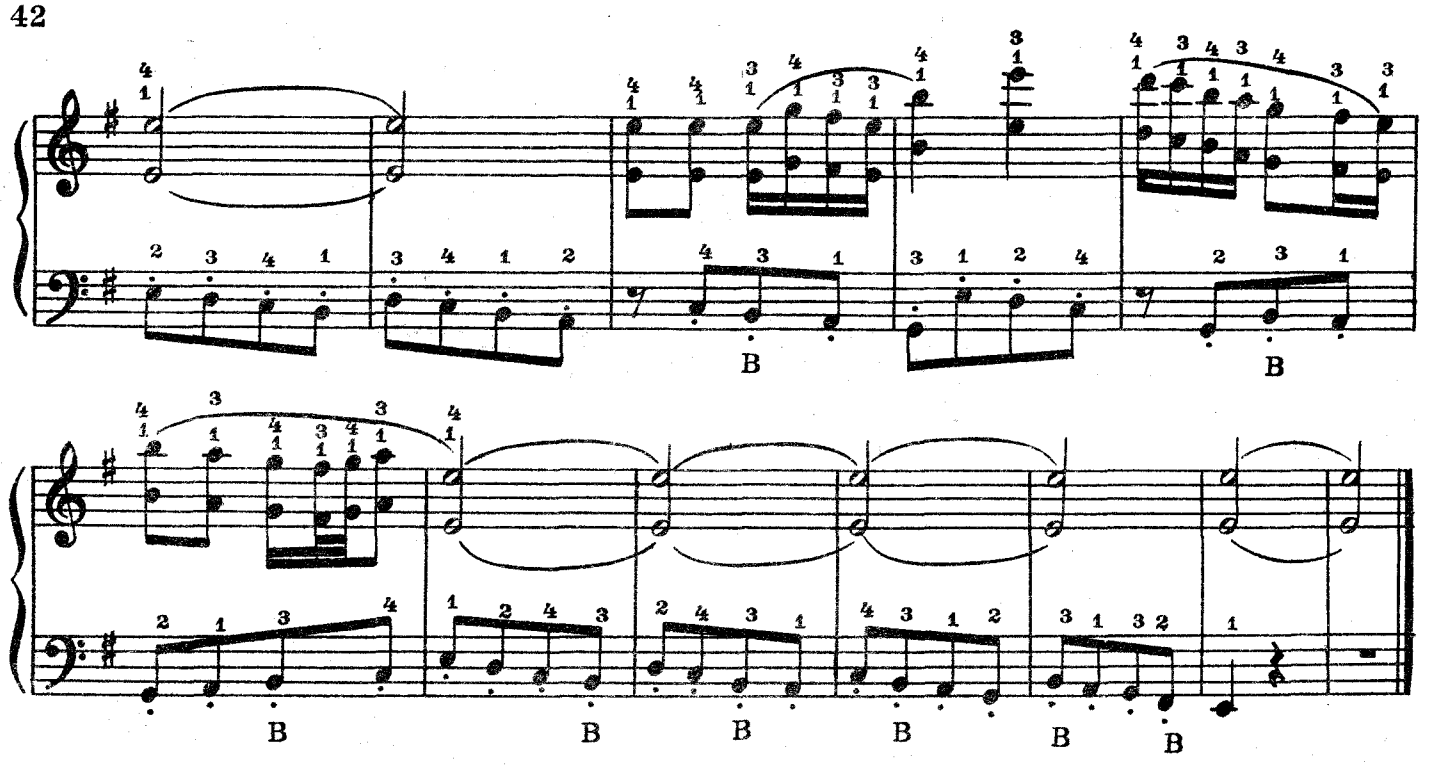

ПЬЕСА

на народную тему*)

Ю. ШИШАКОВ

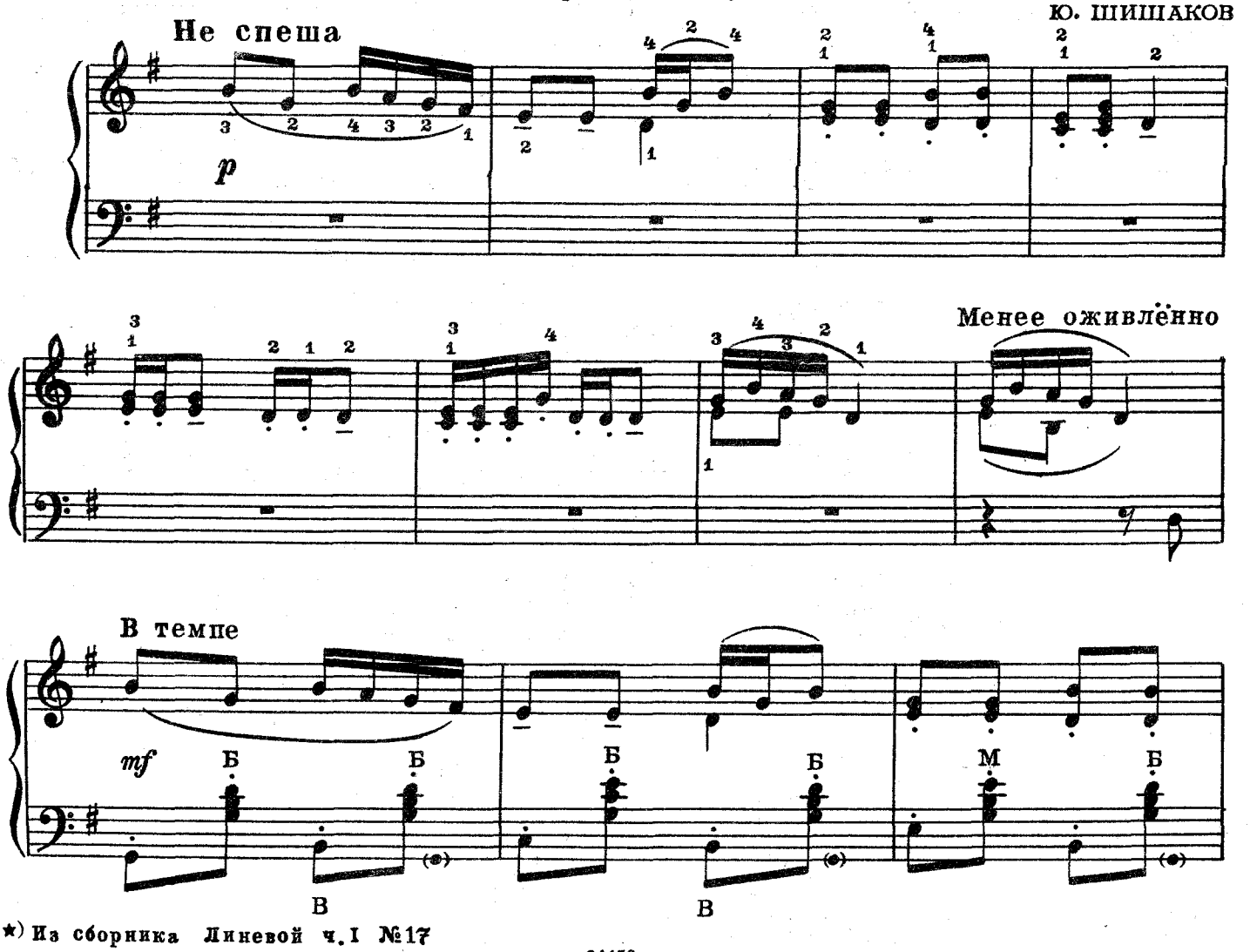

*) Из сборника Линевой ч. I №17

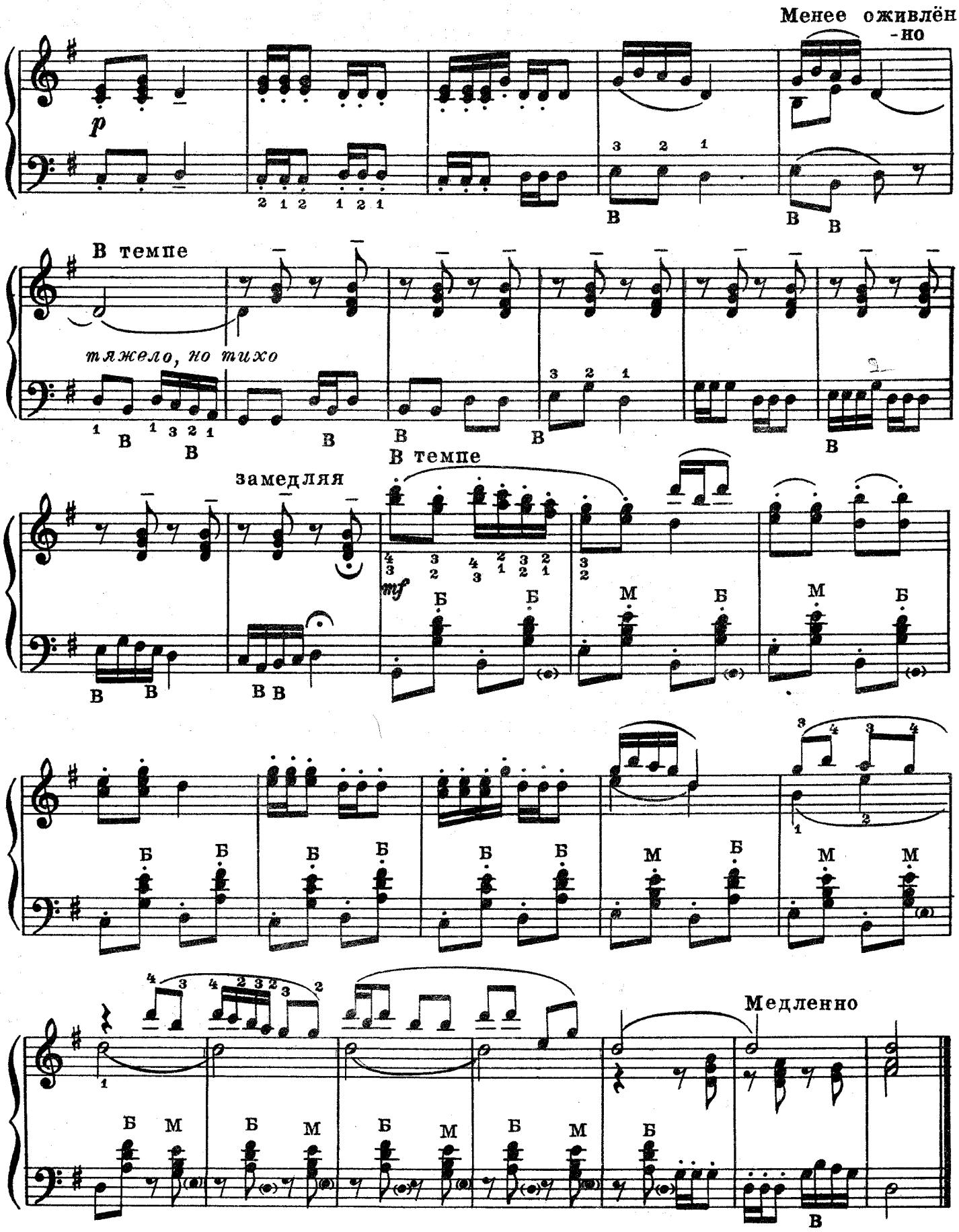
Менее оживлён
-но
p
В
В
В темпе
тяжело, но тихо
В
В
В
В
В
замедляя
В темпе
mf
Б
М
Медленно

СЕВЕРНАЯ ПЕСНЯ

Р. ШУМАН
(1810-1856)

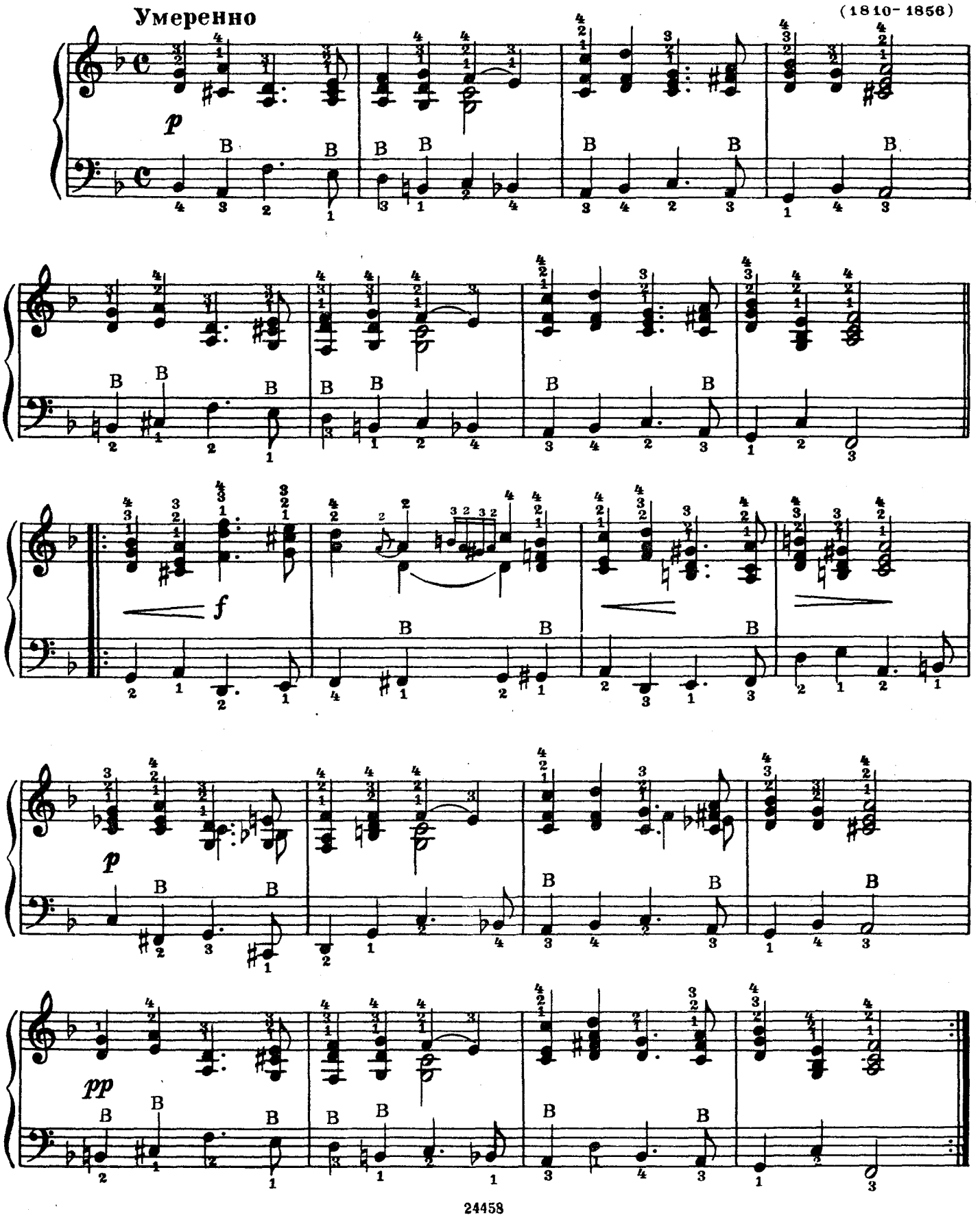

МЕНУЭТ

Л. БЕТХОВЕН
(1770 - 1827)

Оживлённо

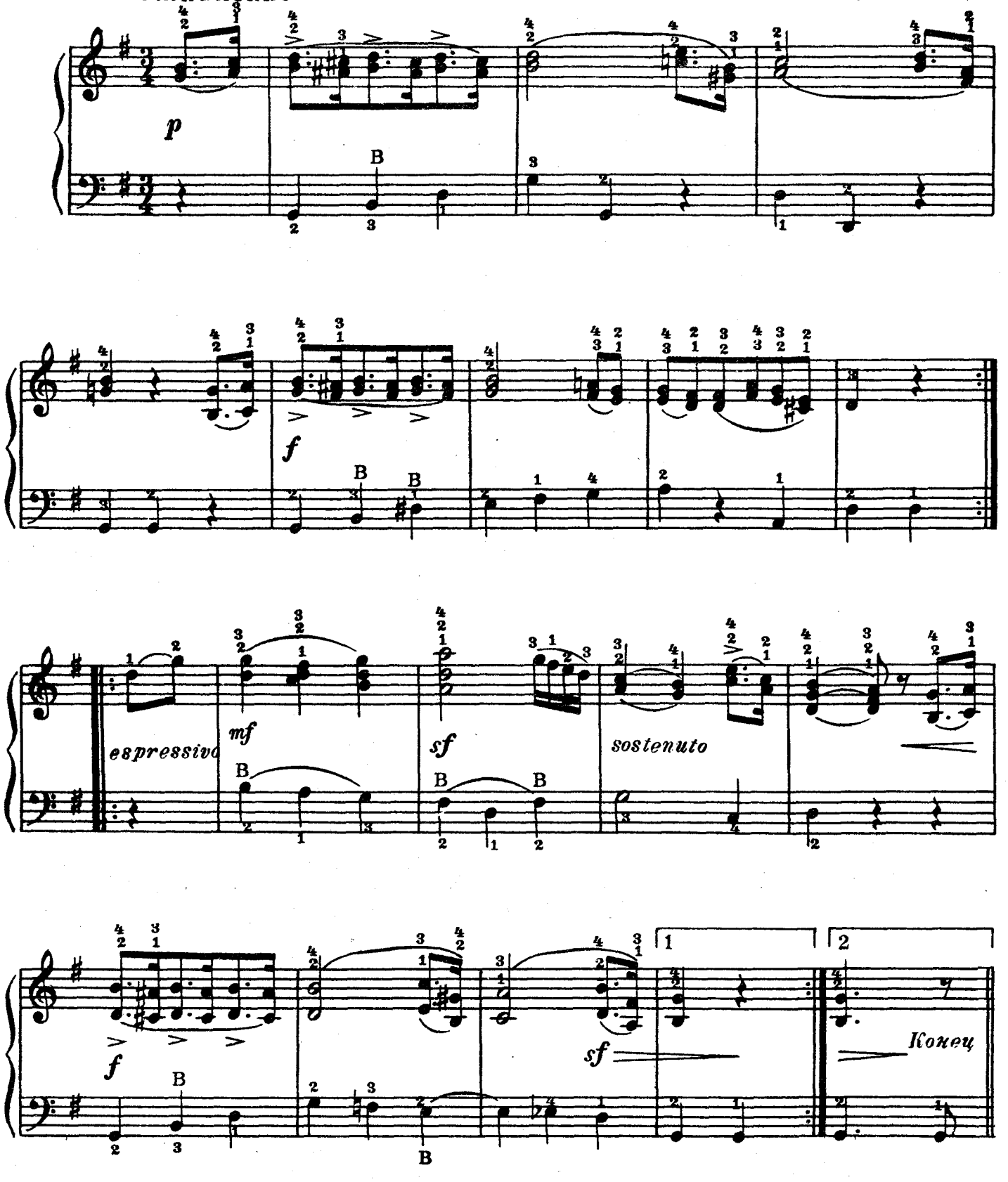

Немного оживлённее

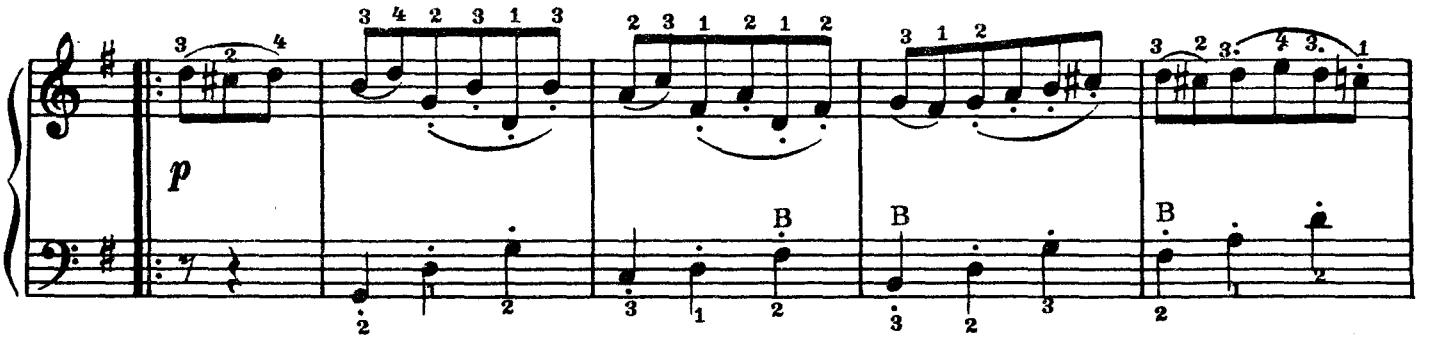

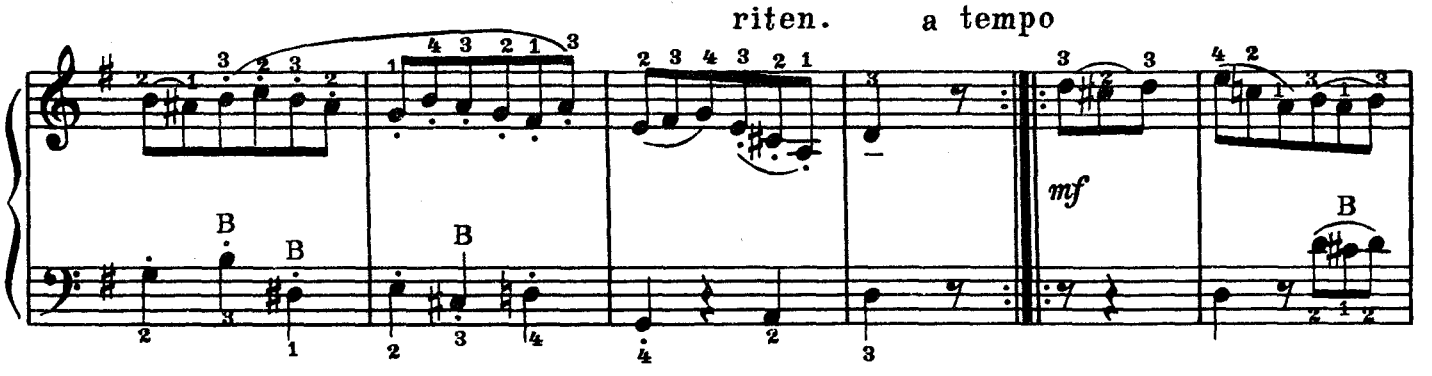

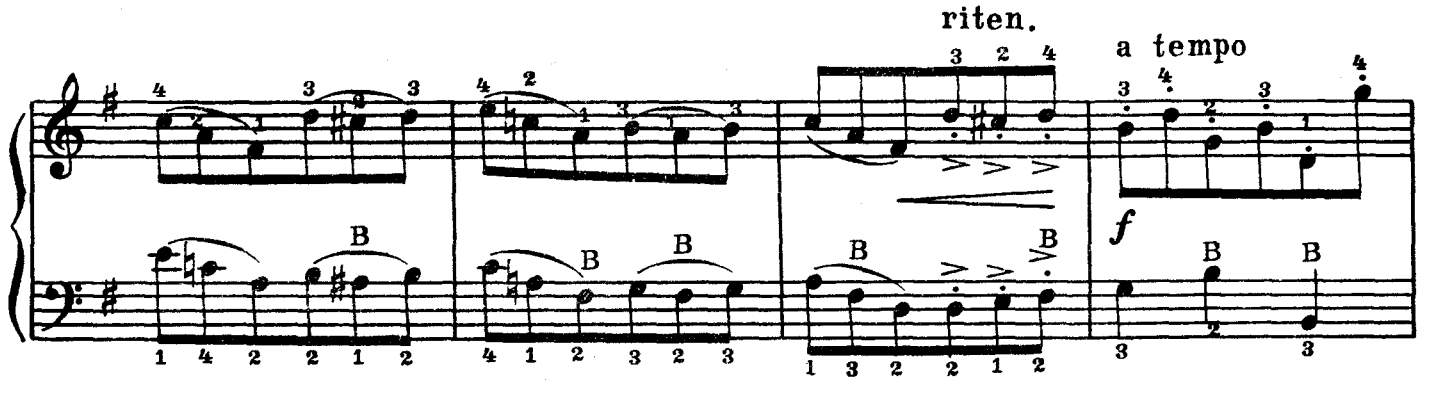

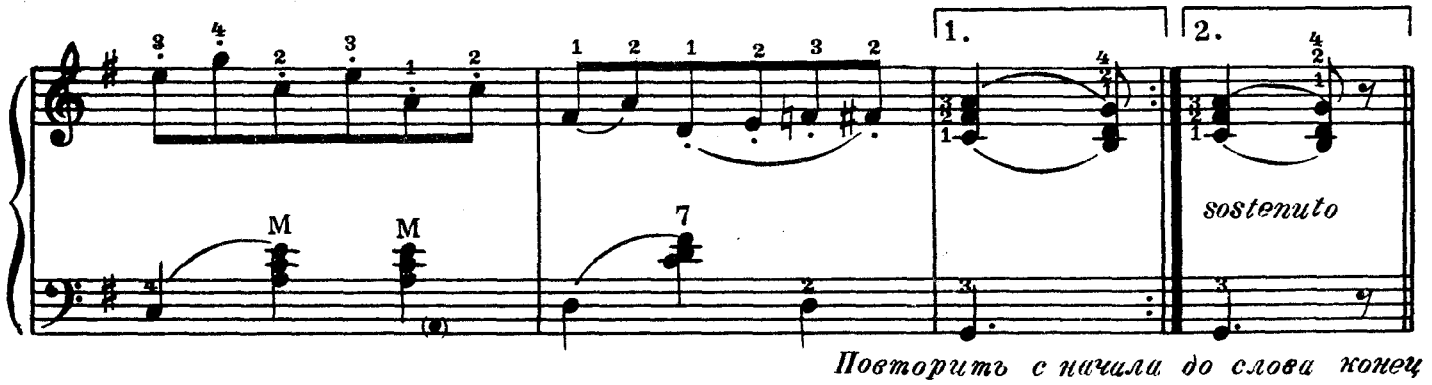

Повторить с начала до слова конец

АХ, ТЫ СТЕПЬ ШИРОКАЯ

русская народная песня

Обработка П. ТРИОДИНА

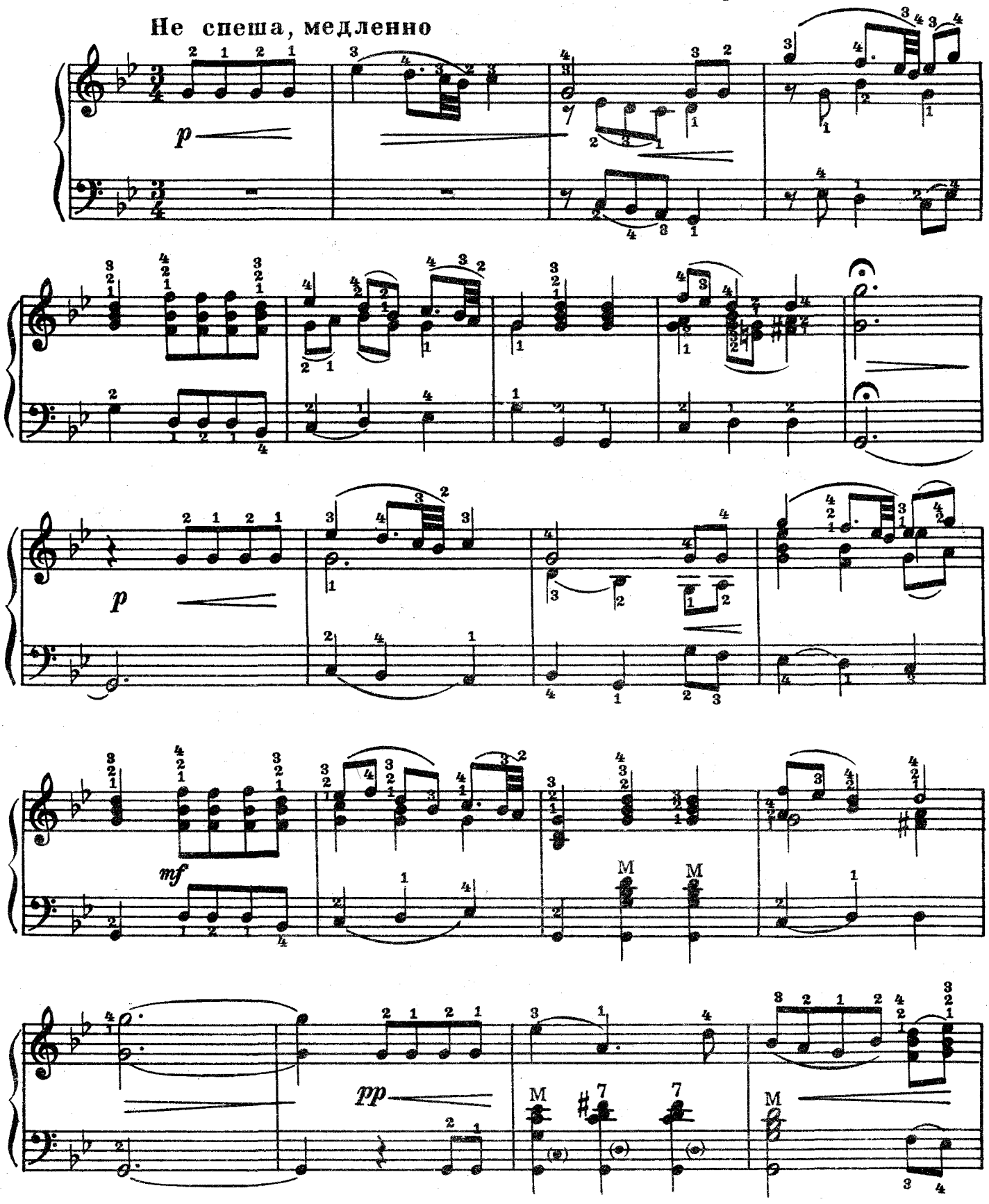

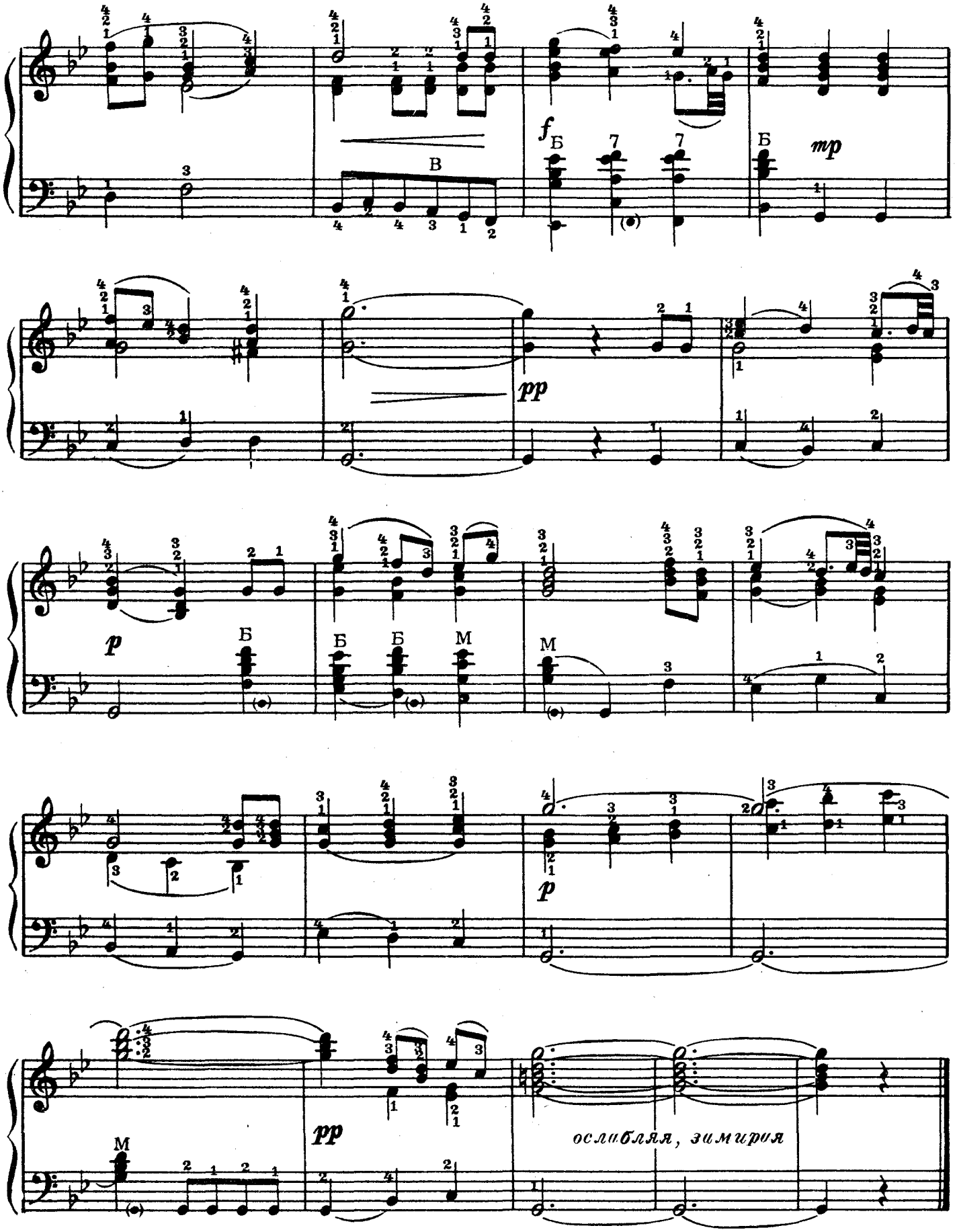
ослабляя, замирая

КАЗАЧОК

Не очень быстро

Обработка Н. РИЗОЛЯ

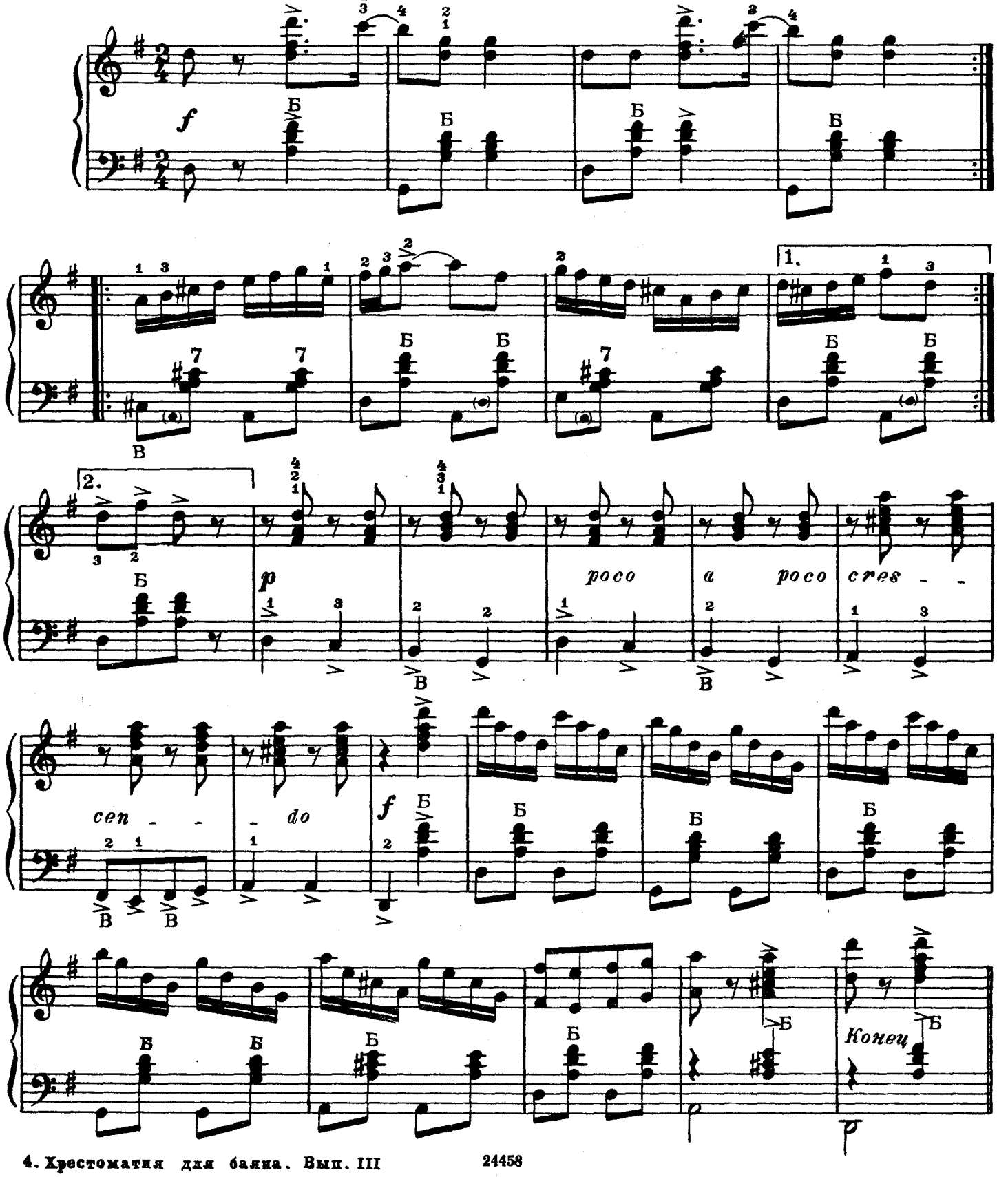

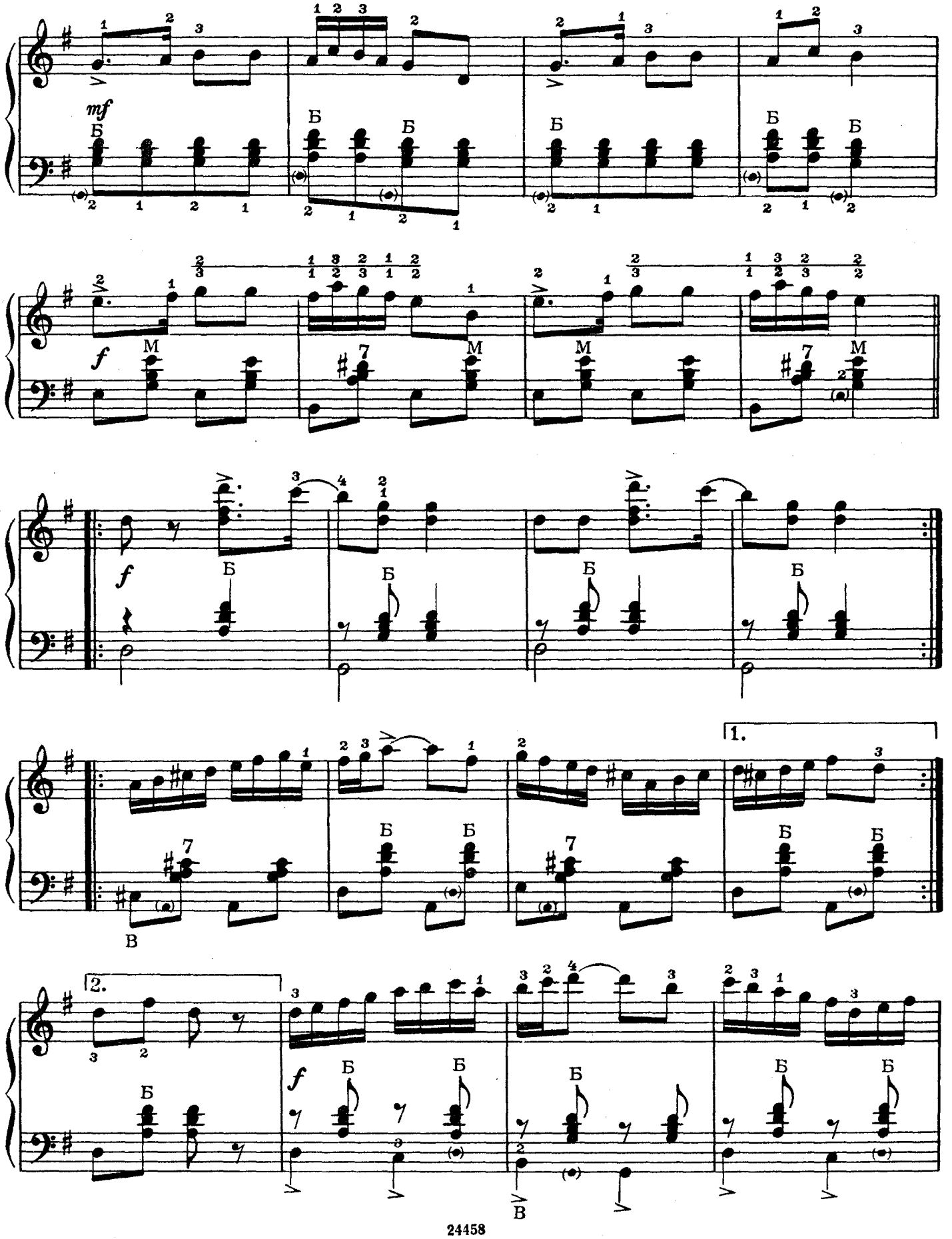
mf
Б
f
M
7
В
1.
2.

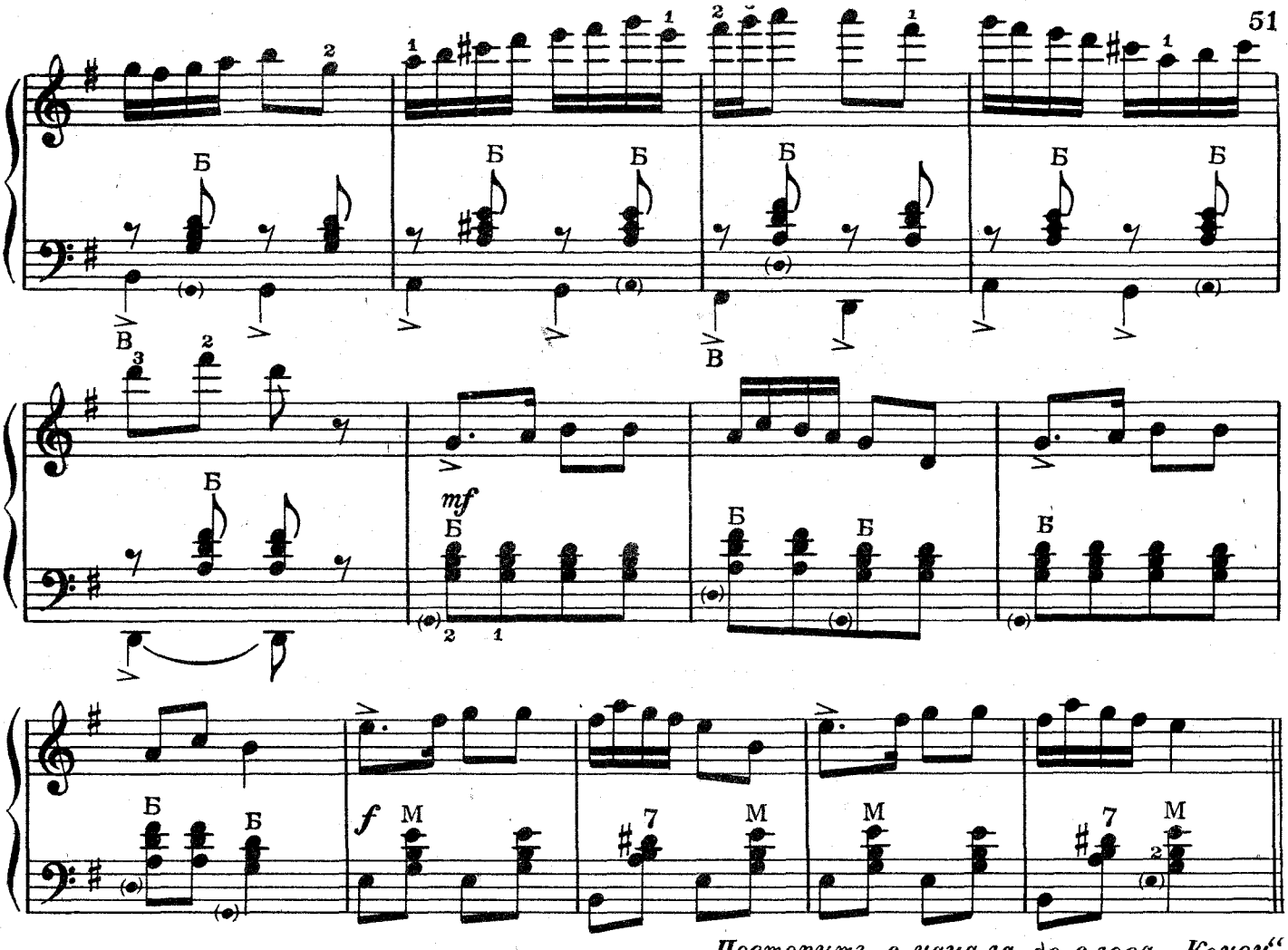

Повторить с начала до слова „Конец"

ВАЛЬС

В. РЕБИКОВ

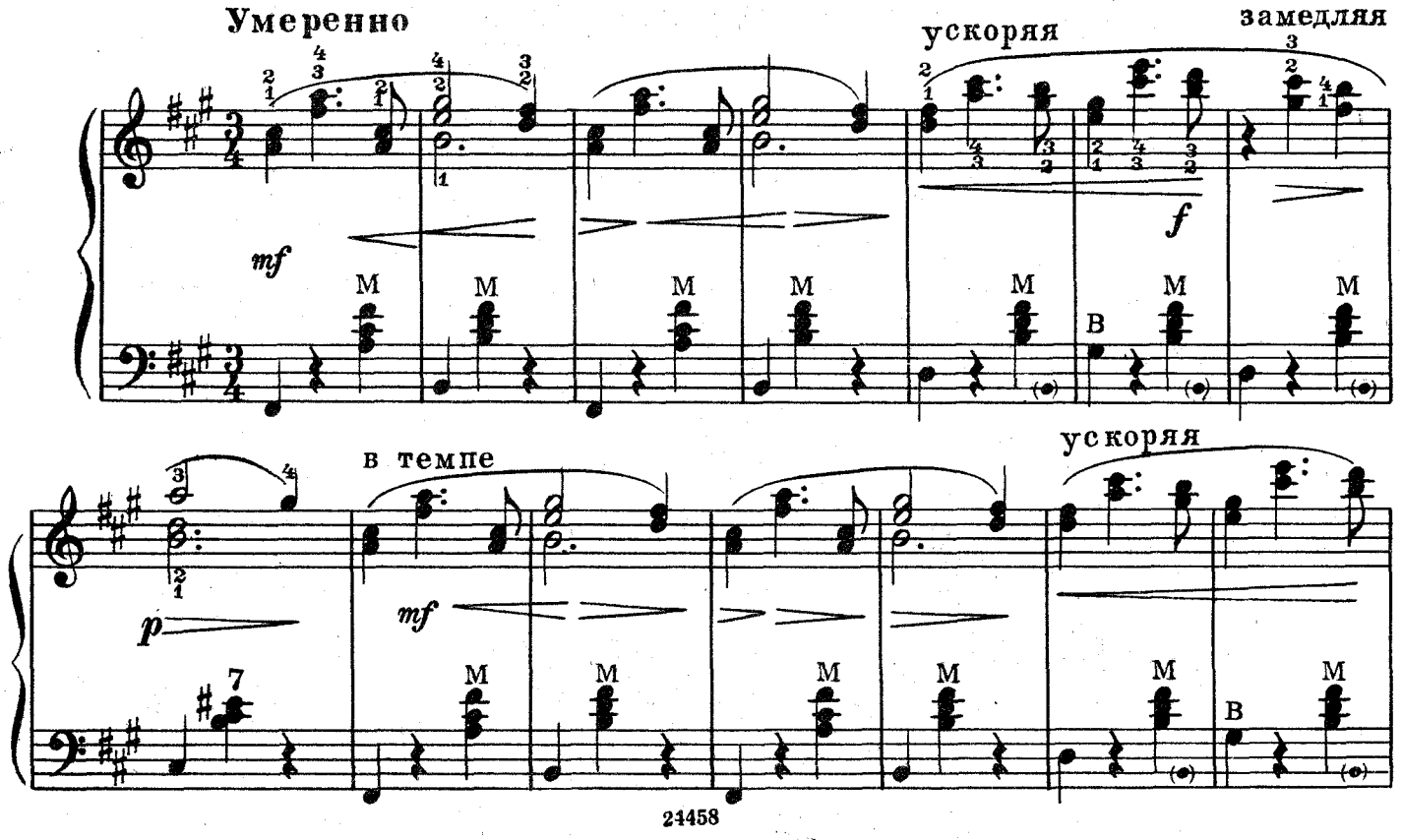

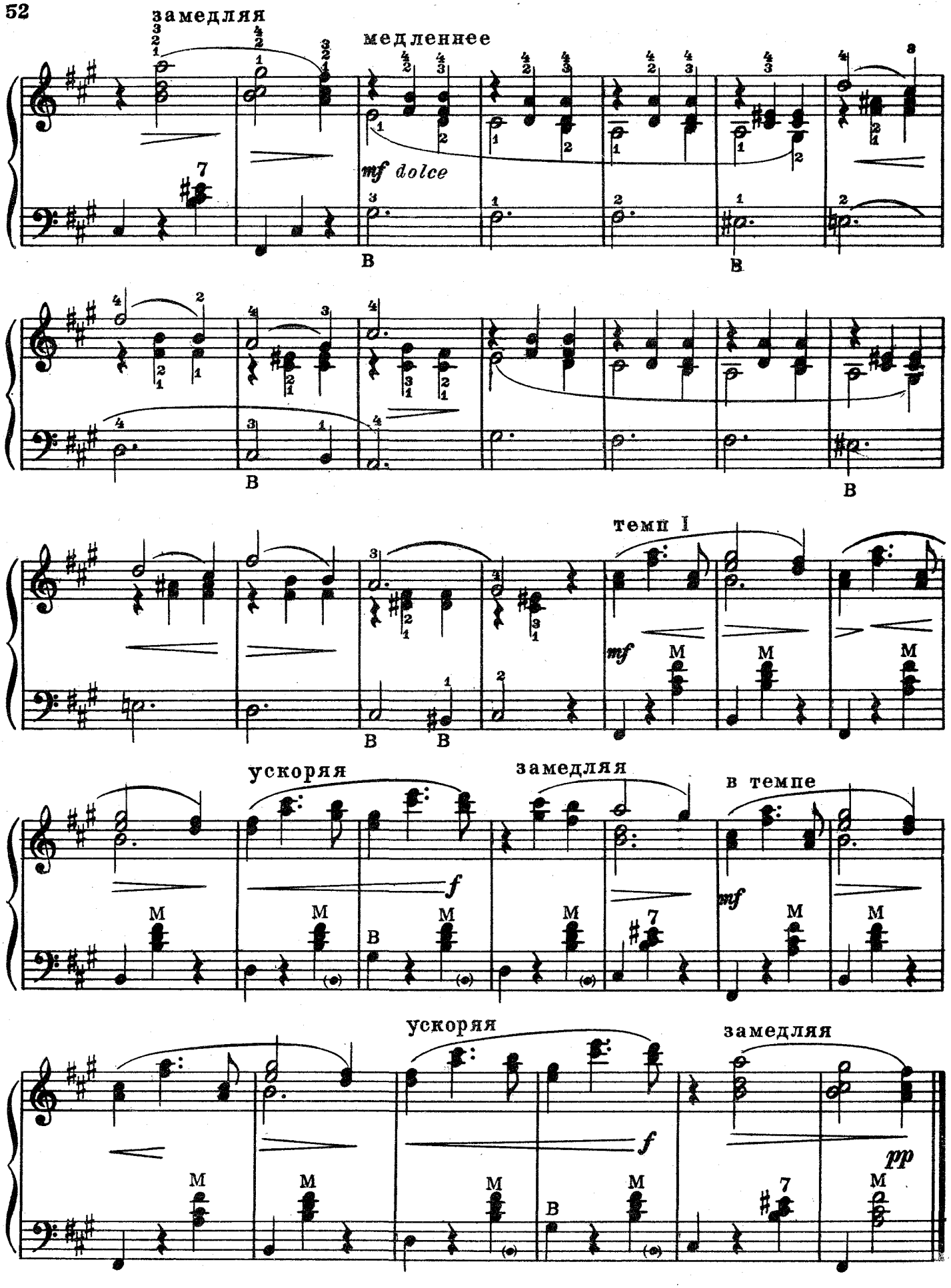
замедляя
медленнее
mf dolce
темп I
mf
ускоряя
замедляя
в темпе
f
mf
ускоряя
замедляя
f
pp

РОМАНС ЛАУРЫ

из оперы „Каменный гость“

Скоро

А. ДАРГОМЫЖСКИЙ

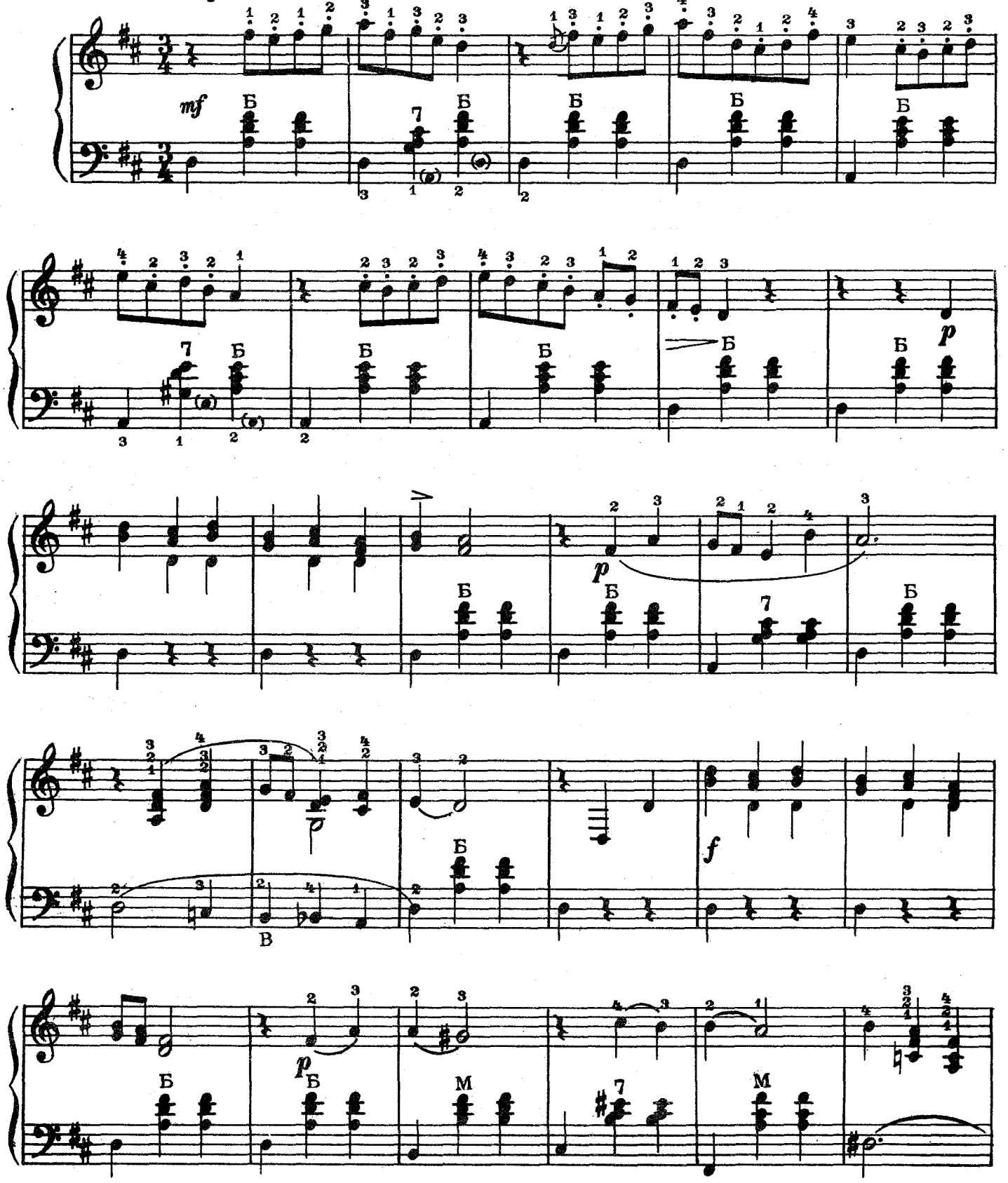

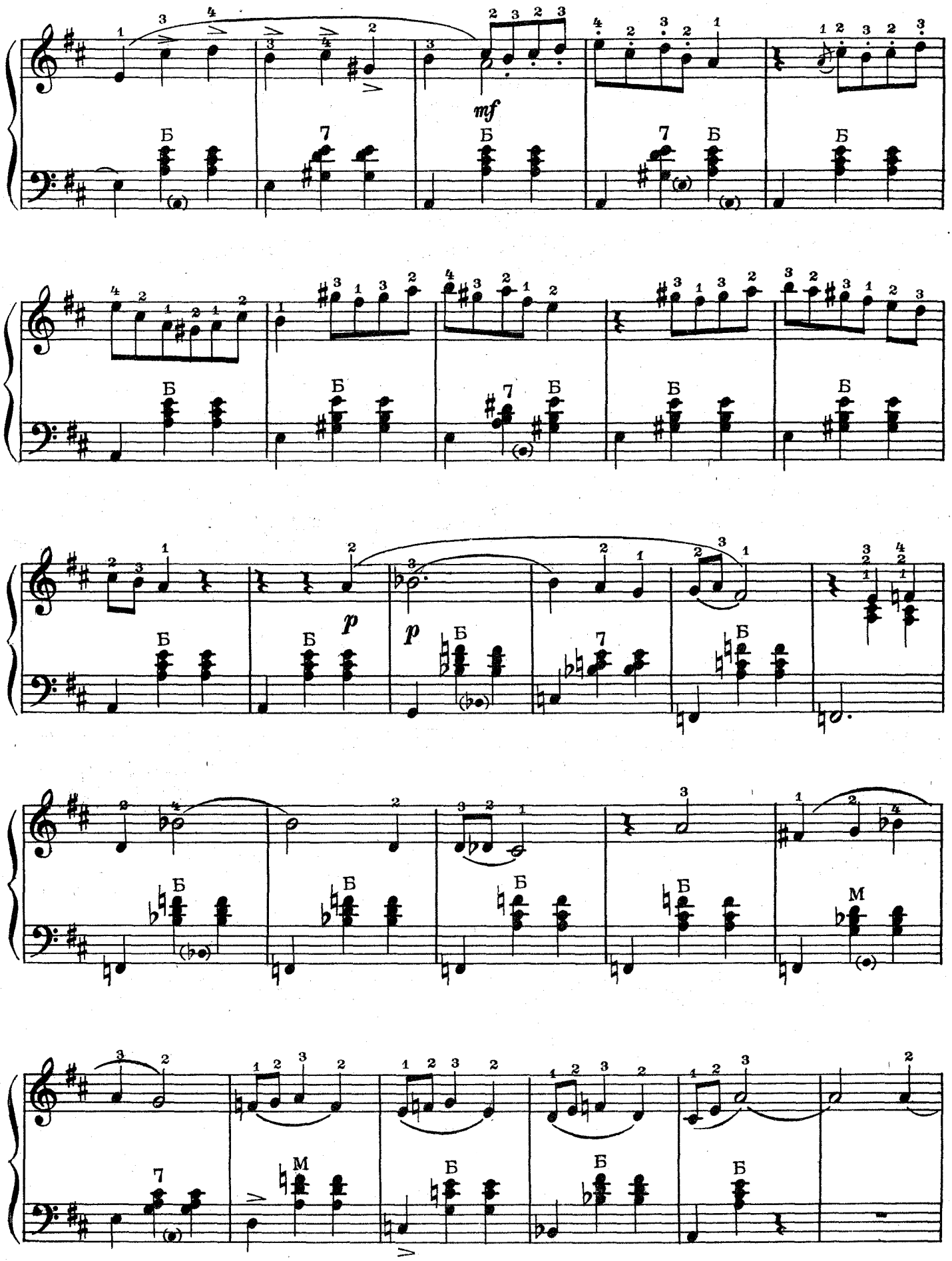
mf
p
p

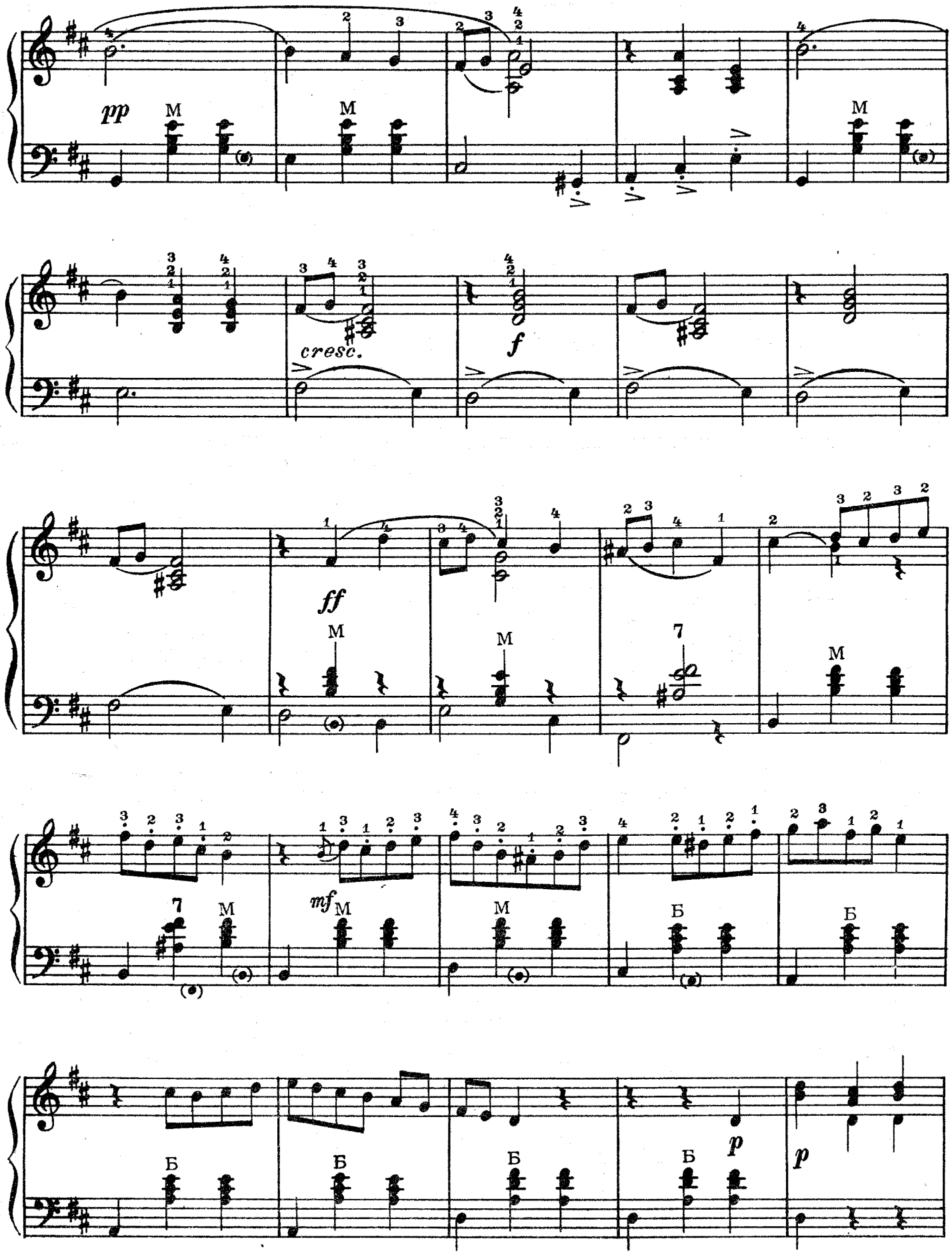
pp
M
cresc.
f
ff
mf
Б
p

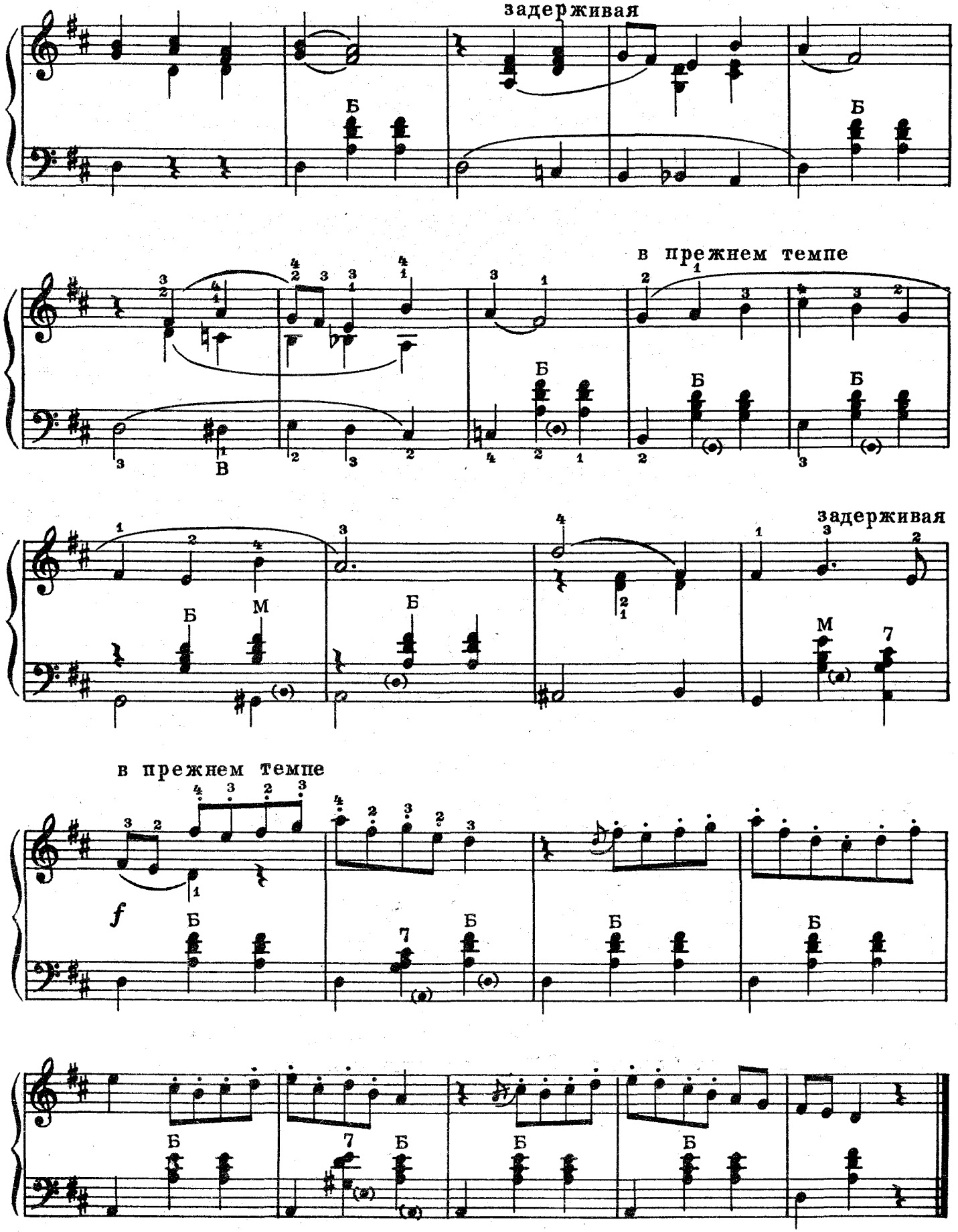
задерживая
в прежнем темпе
задерживая
в прежнем темпе
f

АНДАНТИНО

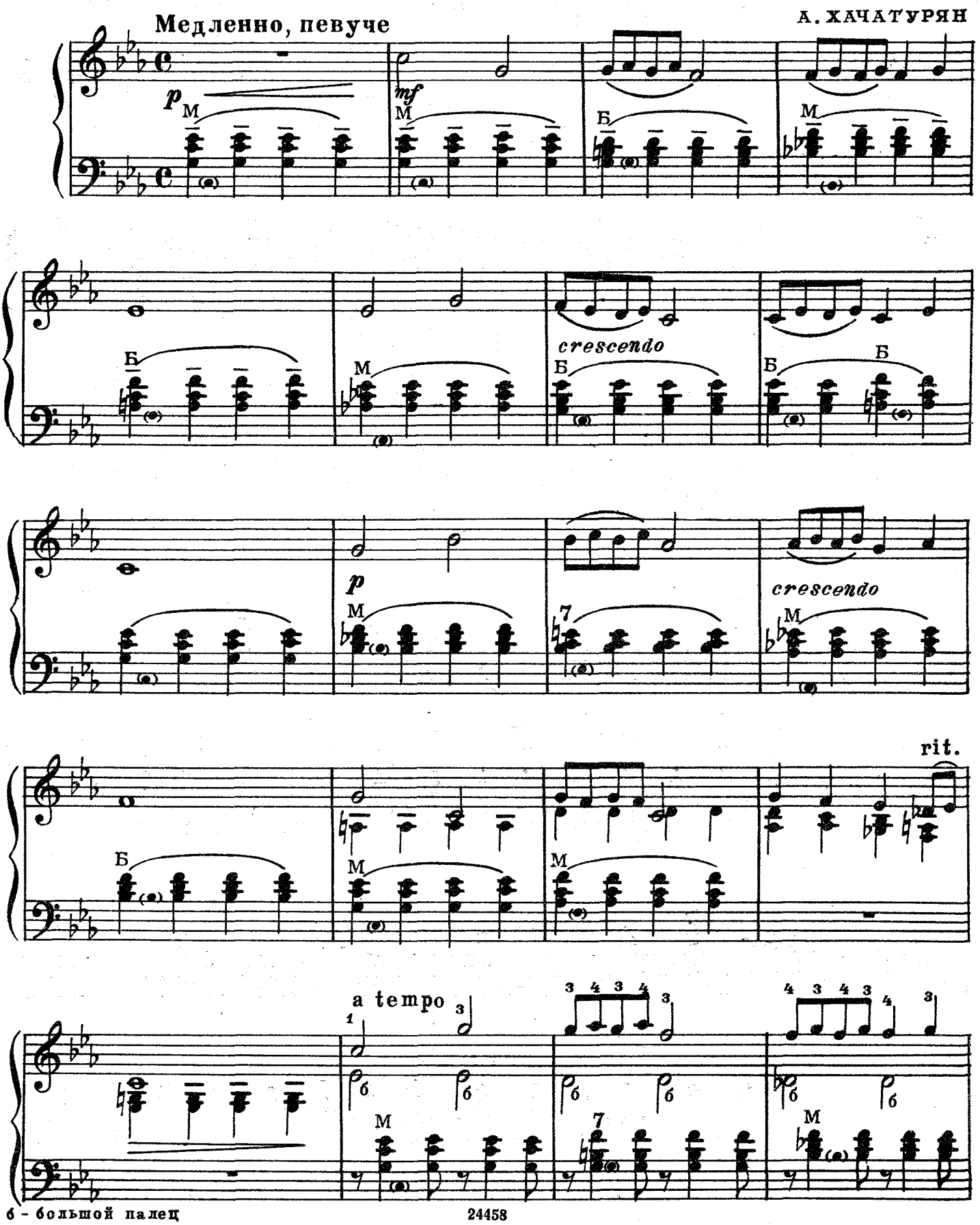

6 - большой палец

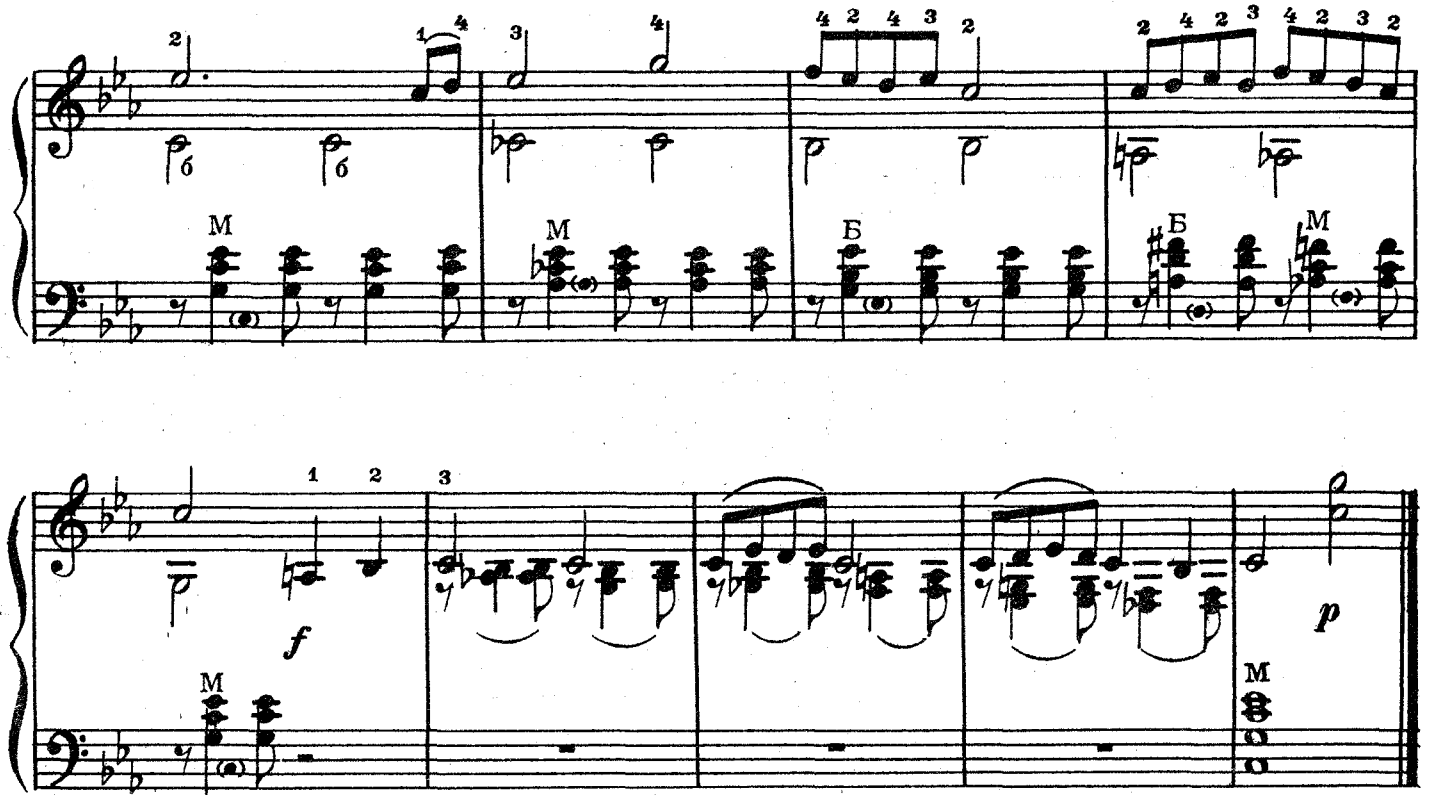

ШУТКА

Ю. ШИШАКОВ

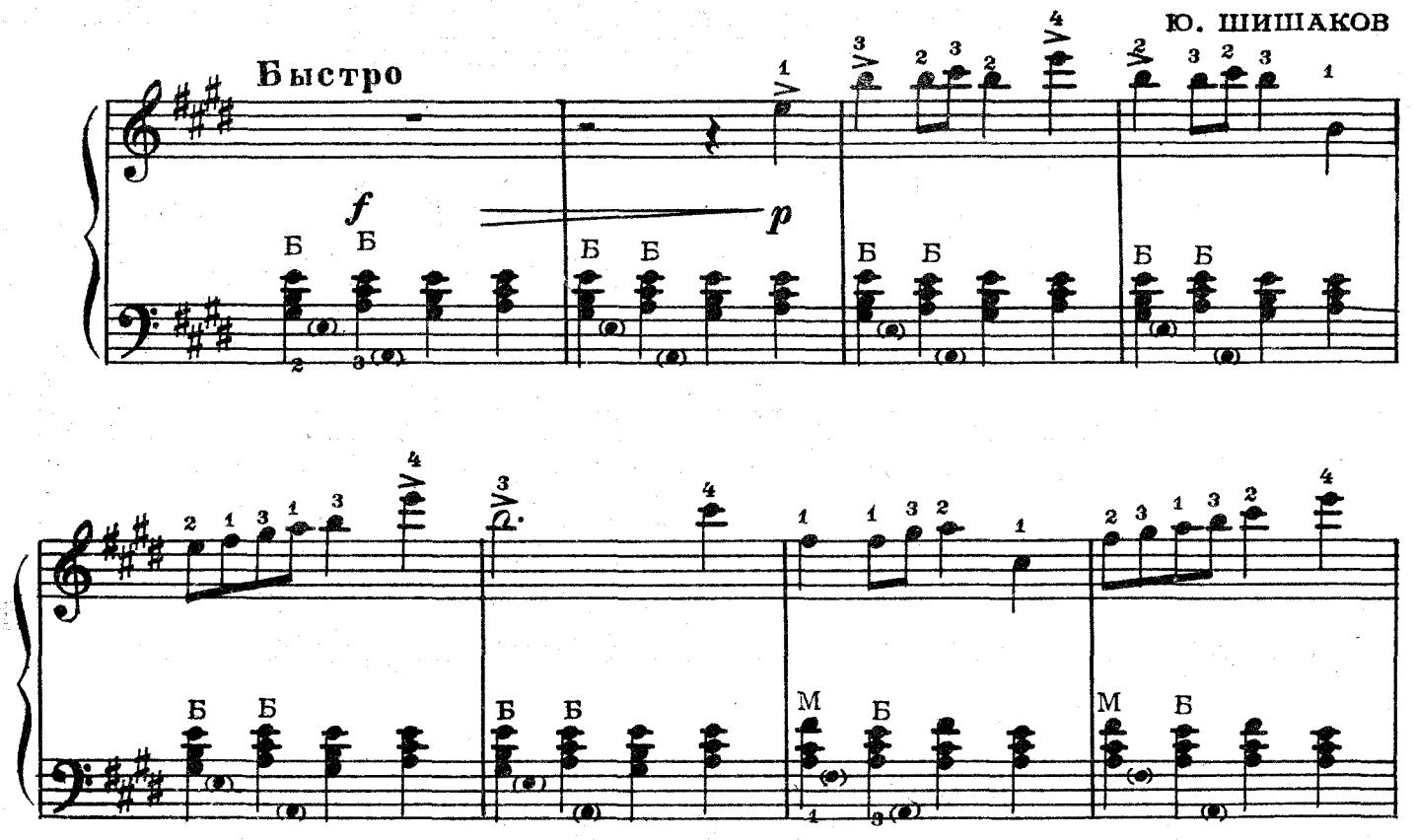

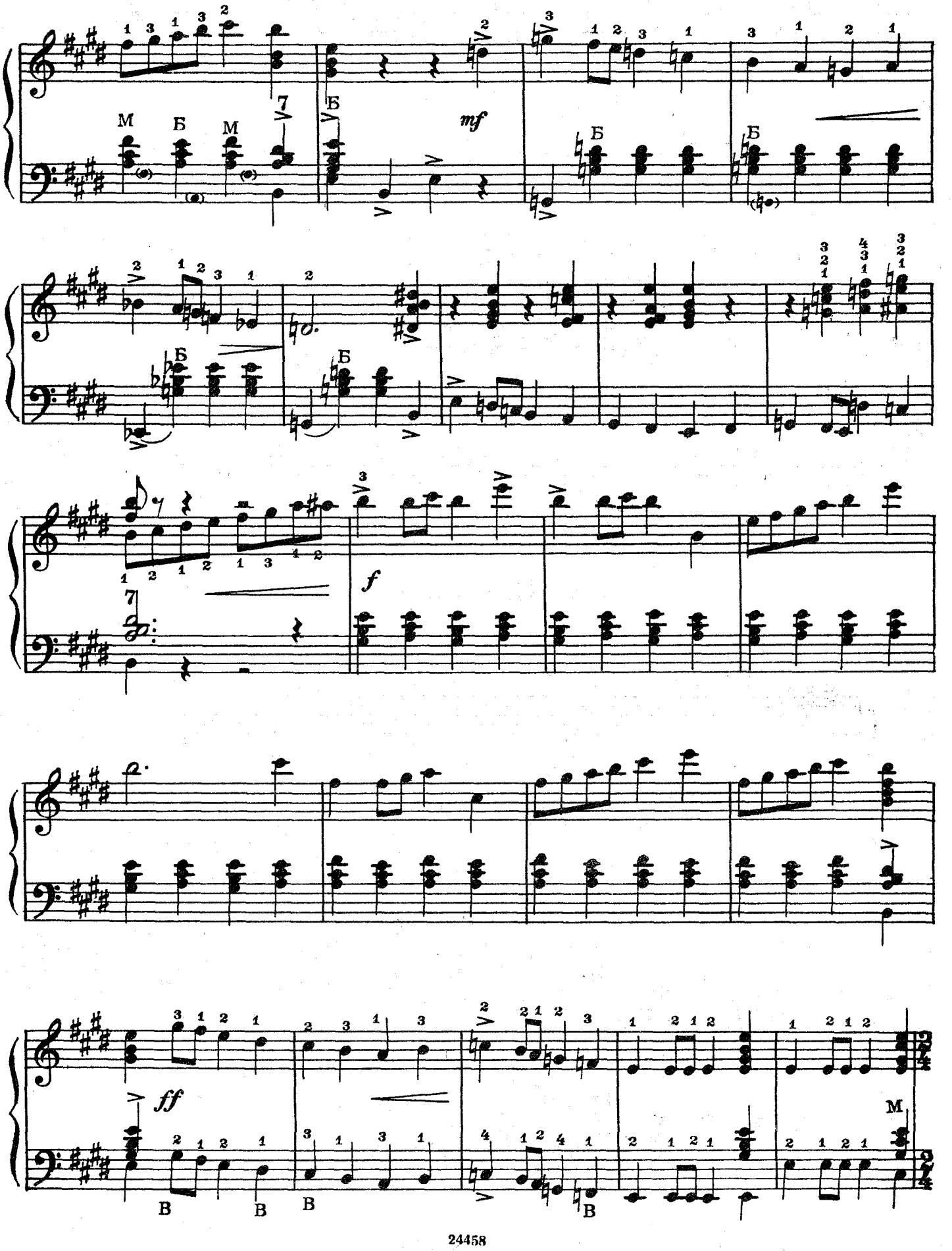
M
Б
M
7
Б
mf
Б
Б
Б
Б
7
f
ff
B
B
B
B
M

замедляя

Немного медленнее

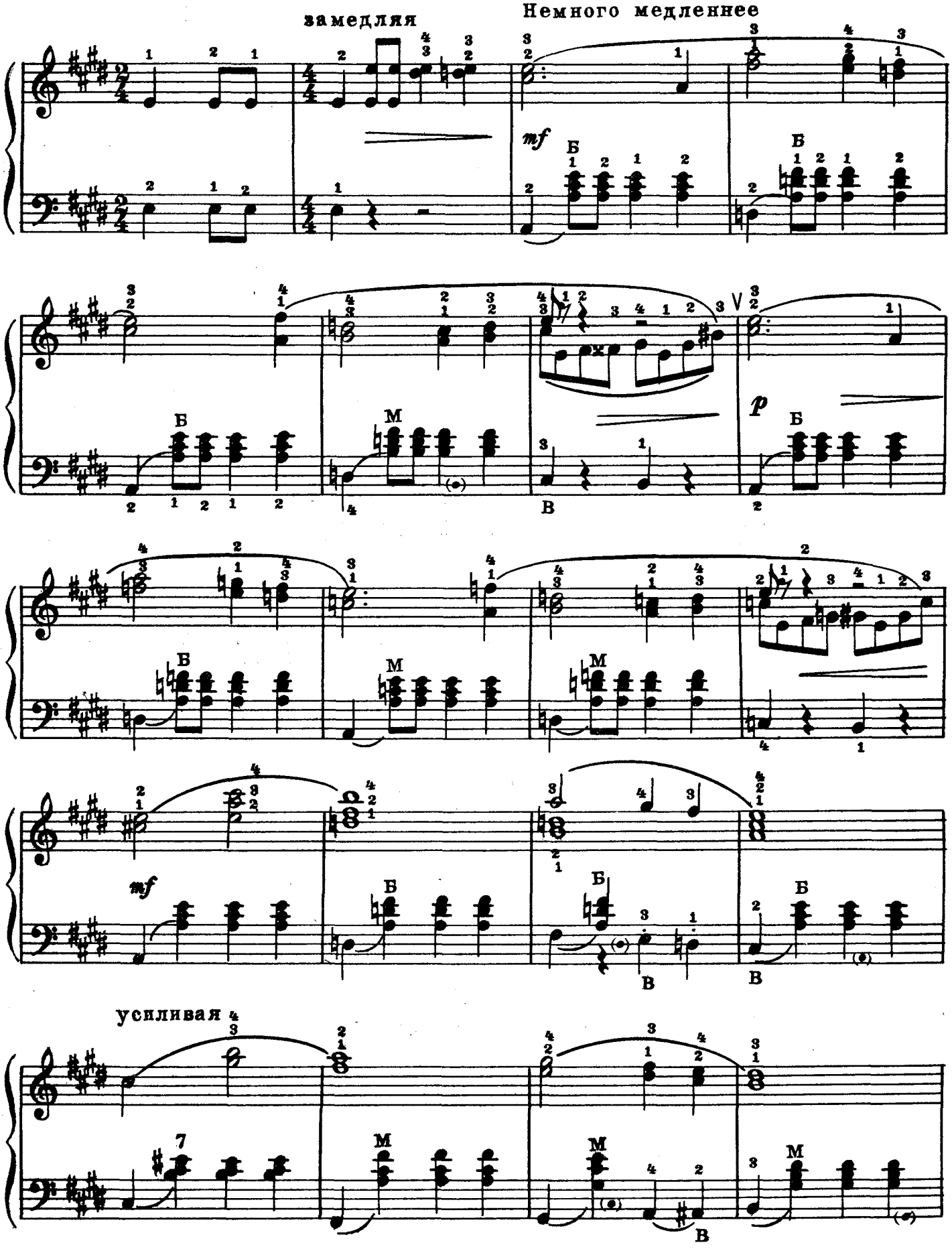

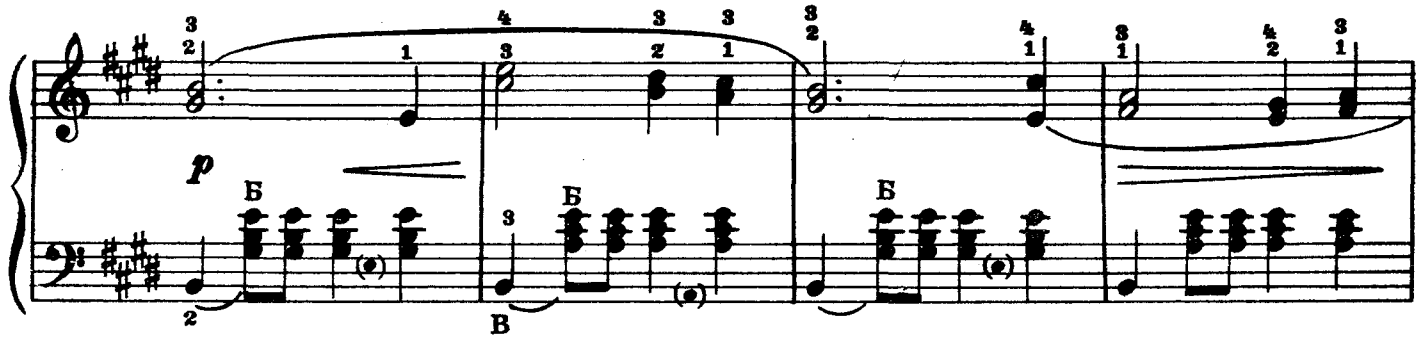
p
Б
Б
Б
В

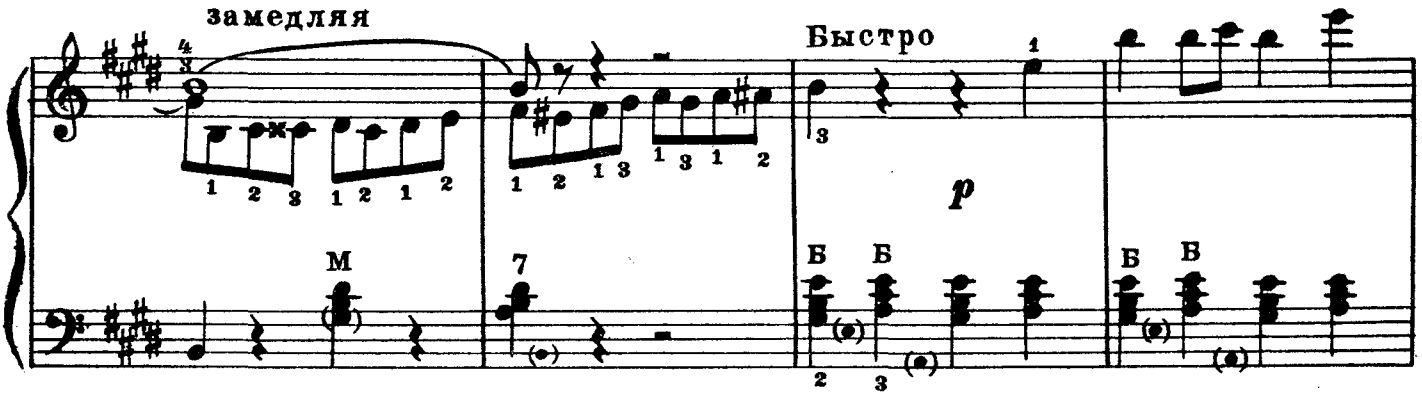
замедляя
Быстро
p
М
7
Б
Б
Б
Б

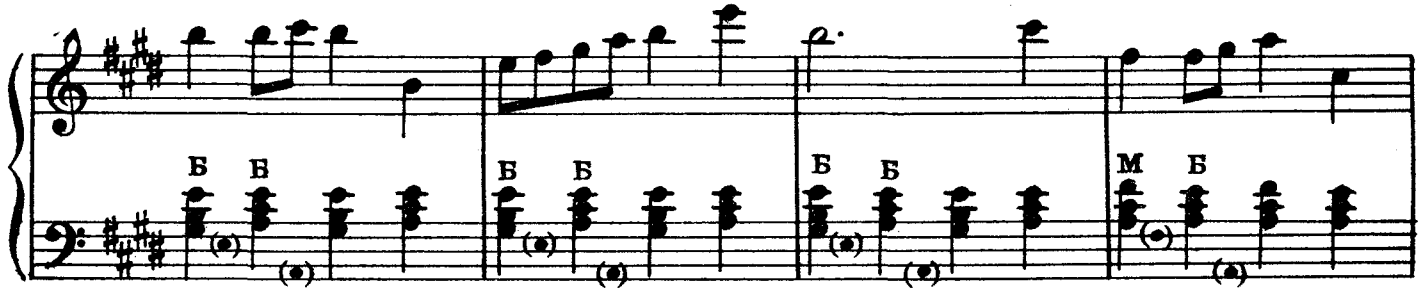
Б
Б
Б
Б
Б
Б
М
Б

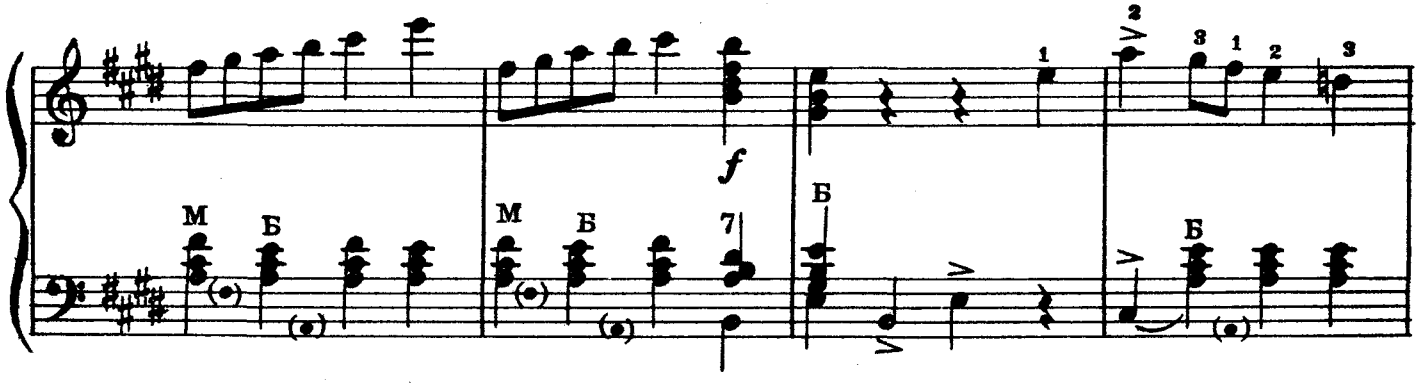
f
М
Б
М
Б
7
Б
Б

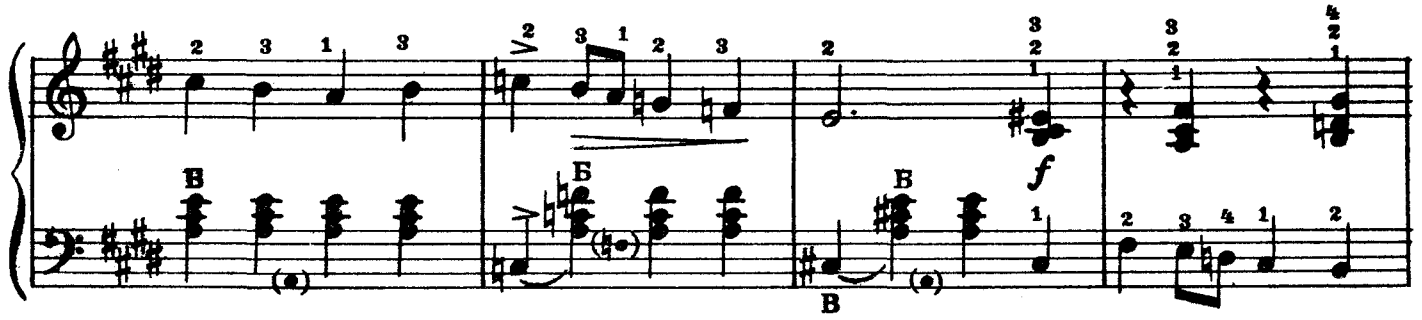
В
Б
f
Б
В

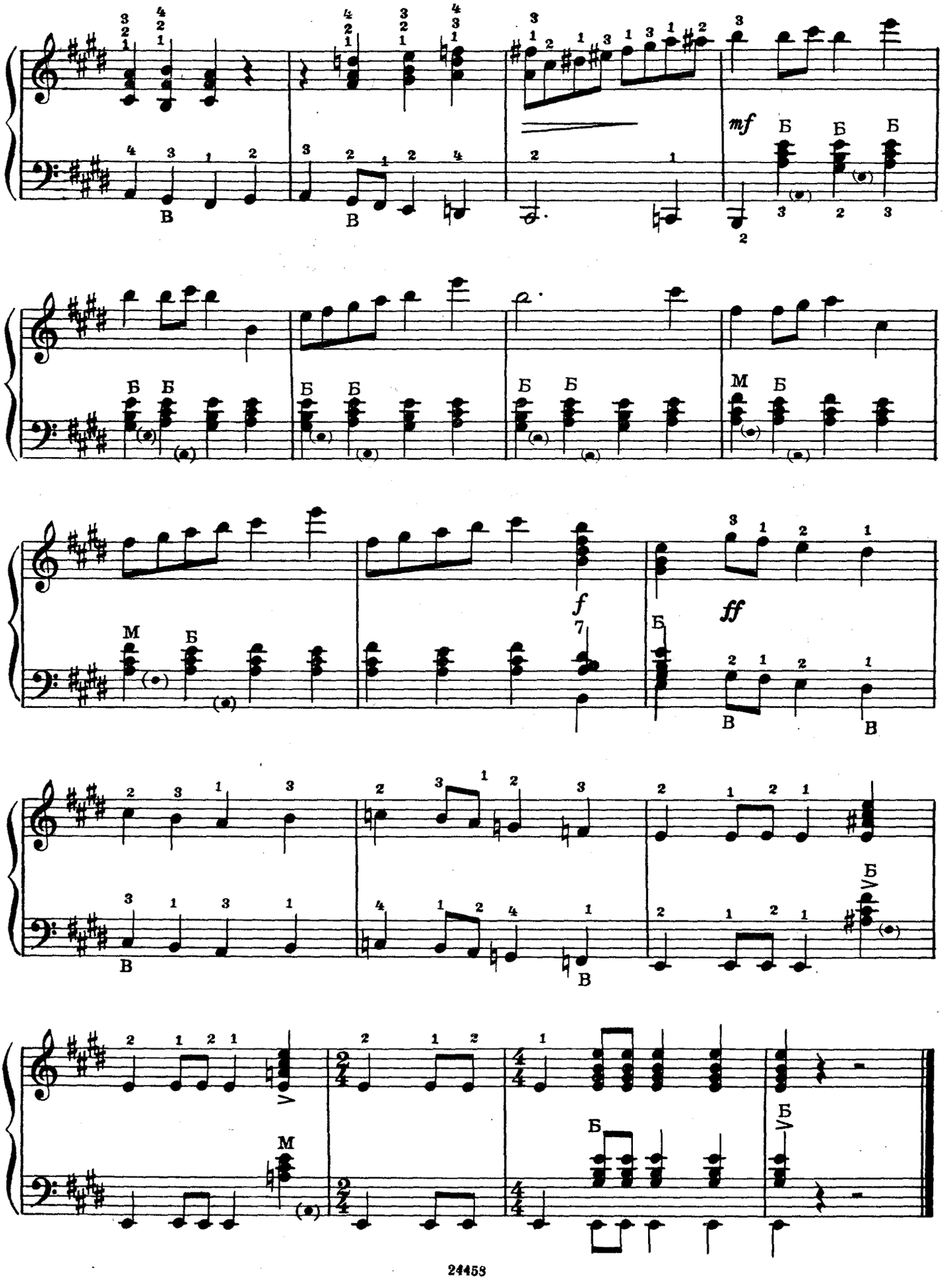
mf
ff
Б
М
В

СОДЕРЖАНИЕ

I класс

1. Русская народная песня «Василёк» 3
2. Русская народная песня «Петушок» 3
3. Русская народная песня «Солнышко» 3
4. Украинская народная песня «Сенокосная» 3
5. Украинская народная песня «Дзвони» 3
6. М. Красев. «Ёлочка» 3
7. Русская народная песня «За реченькой было» 3
8. Русская народная песня «Уж как шёл кузнец» 4
9. Русская народная песня «Яблоня» 4
10. Русская народная песня «Я на камушке сижу» 4
11. Русская народная песня «Птичка» (из сборника «Детские песни» под редакцией П. Чайковского) 4
12. Русская народная песня «Куманёчек». Гармонизация В. Мотова 5
13. Чешская народная песня «Аннушка». Обработка В. Ребикова 5
14. Латышская народная песня «Петушок». Гармонизация В. Мотова 6
15. Русская народная песня «Поехал казак на чужбину». Гармонизация А. Онегина 6
16. Русская народная песня «В тёмном лесе». Гармонизация В. Мотова 7
17. Л. Книппер. «Полюшко-поле» 7
18. Русская народная песня «Перевоз Дуня держала». Гармонизация В. Мотова 8
19. Русская народная песня «Среди лесов дремучих». Гармонизация А. Онегина 9
20. Латышская полька 10
21. Польская народная песня «Зайчик». Обработка А. Дроздова . 11
22. Русская народная песня «Зелёное моё ты, виноградье». По обработке П. Чайковского 12

II класс

23. Русская народная песня «Ах ты, берёза». Гармонизация А. Онегина 13
24. Польская народная песня «Заходи, солнышко». Обработка А. Дроздова 14
25. Чешская народная песня «Пастух» 15
26. Эстонский народный танец «Каламиес» 16
27. Русская народная песня «Под яблонью зелёною». Обработка В. Мотова 17
28. М. Глинка. «Гуде вітер вельми в полі» 18
29. С. Дешкин. «Марш юных пионеров» 19
30. Д. Шостакович. «Песня о встречном». 20
31. Л. Бетховен. Танец 21
32. В. Моцарт. Вальс 22

III класс

33. Русская народная песня «Ты не стой, колодец». Обработка А. Лядова 23
34. Русская народная песня «От села до села». Обработка А. Марьина 24
35. А. Даргомыжский. Танец 25
36. А. Алябьев. Из котильона 26
37. М. Глинка. Пьеса из кадрили 29
38. М. Чулаки. «Весёлая прогулка» 30
39. Ф. Шуберт. Вальс. 33
40. Ф. Шуберт. Лендлер 33
41. И.-С. Бах. Менуэт 34

IV класс

42. Русская народная песня «Как у наших у ворот». Обработка А. Суркова 35
43. Русская народная песня «Полно вам, снежочки». Обработка Л. Книппера 37
44. Н. Римский-Корсаков. Хоровод из оперы «Снегурочка» «Ай, во поле липенька» 38
45. Е. Фомин. Песня Филимона из оперы «Мельник—колдун, обманщик и сват» 39
46. Н. Римский-Корсаков. Интермеццо из оперы «Царская невеста» 41
47. Ю. Шишаков. Пьеса на народную тему 42
48. Р. Шуман. «Северная песня» 44
49. Л. Бетховен. Менуэт 45

V класс

50. Русская народная песня «Ах, ты степь широкая». Обработка П. Триодина 47
51. Украинский народный танец «Казачок». Обработка Н. Ризоля 49
52. В. Ребиков. Вальс 51
53. А. Даргомыжский. Романс Лауры из оперы «Каменный гость» 53
54. А. Хачатурян. Андантино 57
55. Ю. Шишаков. Шутка 58

Переложения сделаны:

П. Гвоздевым №№ 20, 39, 46, 54
А. Максименко №№ 13, 28, 38, 52
А. Марьиным №№ 11, 25
В. Медведевым №№ 32, 35, 41
В. Мотовым №№ 17, 22, 31, 33
А. Онегиным №№ 29, 53
А. Сурковым №№ 26, 43
Г. Тышкевичем №№ 30, 44, 45
В. Хведченей №№ 36, 37, 40, 48, 49, 50

Редактор *Б. Страннслюбский* Техн. редактор *Р. Нейман*
Корректор *Н. Маковская*

Подписано к печати 4/IX 1954 г. Ш 03643. Форм. бум. 60×92¹/₈. Бум. л. 4,0. Печ. л. 8,0. Уч.-изд. л. 8,0. Тираж 25.000 экз. Зак. 1042.

17-я типография нотной печати Главполиграфпрома. Москва, Щипок, 18.
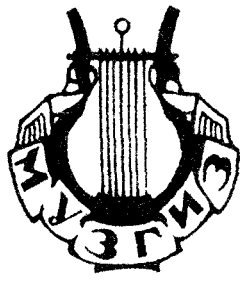
8р.